7.2.18

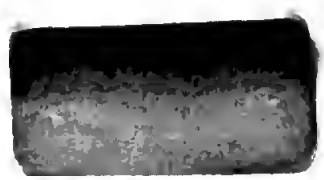

Digitized by Google

CENSIMENTO

OSSIA

STATISTICA

DE' REALI DOMINII DI QUA DAL FARO

IN

REGNO DELLE DUE SICILIE

DELL'ABATE

D. RICCARDO PETRONI

DIRETTORE INTERINO DELL'ARCHIVIO

PARTE PRIMA

IN NAPOLI

PRESSO I GIOV. DE BONIS E MORELLI

1826.

PREZZO — CARLINI 10

Si vende

Presso GIOVANNI DE BONIS, nella sua Libreria strada S. Biagio ai Librai n.° 3[illegible]

Presso GABRIELE [illegible], [illegible] Carta strada Toledo n.° 230, e propriamente al [illegible] a Palazzo.

CENSIMENTO

OSSIA

STATISTICA

DE' REALI DOMINII DI QUA DAL FARO

DEL

REGNO DELLE DUE SICILIE

DELL'ABATE

D. RICCARDO PETRONI

DIRETTORE INTERINO DEL MEDESIMO.

PARTE PRIMA.

IN NAPOLI

Presso i Socj De Bonis e Morelli

1826.

In

A SUA ECCELLENZA

IL SIGNOR

D. NICCOLA INTONTI

MINISTRO SEGRETARIO DI STATO

DELLA POLIZIA GENERALE.

Eccellenza

L'onorevole incarico di presedere, ancorchè interinamente, alla Direzione del Censimento e della Statistica m' impone il dovere di mostrarne al Pubblico i risultati, dai quali ben troppo rilevansi i beneficii, che S. M., calcando le vestigia de' suoi illustri Antenati, spande su questi felicissimi Dominii di qua dal Faro, per la prosperità de' suoi sudditi.

Ad un tale impegno vengo io animato ancora, e dalla fiducia, che V. E. in me ripone, e dal vivo interesse, ch'Ella prende, perchè si riunissero tutti gli elementi necessarii a render utile ed importante questa Direzione, dipendente dal Ministero, che per somma saggezza di S. M. trovasi alla cura di V. E. degnamente affidato. È ben giusto perciò, che io intitoli all' E. V. questa prima Parte del Censimento e della Statistica, in attestato puranche della mia rispettosa stima.

Accolga V. E. questo tributo, che ha diritto di esiger da me, e che io rassegno altresì a Lei come ad un Uomo di Stato, di eminenti virtù, di alto discernimento, e di profonde e vaste cognizioni fregiato.

Con sentimenti di rispetto sono

Di V. E.

Devotiss. Umiliss. Servitor vero
RICCARDO PETRONI
Direttore interino del Censimento.

Digitized by Google

PREFAZIONE.

Le istituzioni più gloriose per un Sovrano sono certamente quelle, che hanno per oggetto di fissare i bisogni di un popolo, valutarne le variazioni, e tener dietro alle loro anomalie, per quindi minorarne la copia, o temperarne lo stimolo. Da ciò dipende, che possa egli nella sua saviezza trovare i rimedii, conoscerne l'efficacia, facilitarne l'applicazione, e così guidare i suoi sudditi alla felicità. Tra le istituzioni di simil genere deve annoverarsi la Direzione del Censimento. Raccogliendosi da essa tutte le conoscenze dalle Autorità governative ed amministrative, le distingue sotto varii punti di veduta, le classifica, e ne forma i risultati: confrontandoli, essa stabilisce le differenze, ed i rapporti; e determinando questi rapporti, si osservano i bisogni, a' quali si proporzionano i mezzi. Qua è appunto dove subentra il Potere, e coglie i frutti della istituzione del censimento, per rendersi il benefattore, e l'amico della società, che dirige.

Con soverchia precipitazione suole asserirsi, che l'istituzione del Censimento sia antica, e con una mal combinata erudizione si vuol togliere ai tempi più culti quello, che non poteva immaginarsi da coloro, che ci hanno preceduti. Il censo istituito da Servio Tullio sesto Re di Ro-

ma, non ha a credersi che sia lo stesso del Censimento de' tempi nostri. L'oggetto ne era ben diverso. Fu riputato per un impero nascente (1) e sempre crescente esser cosa salutare, che gli officii, e gl' impieghi della pace e della guerra fossero affidati anche in considerazione delle ricchezze: si ordinò dunque il censo per determinare le classi dello Stato, le quali furono stabilite sulla doppia base del numero, e della fortuna. Prima di Servio Tullio non si teneva conto che del numero soltanto de' cittadini, dal quale derivava l'altro de' difensori della patria: ma egli fu che conobbe il bisogno di fissare le classi, e le centurie anche in ragione delle facoltà; ed in tal modo venne a definire quali obblighi avessero ad adempire gl' individui di ciascuna classe. Il Censo Romano dunque fu istituito per dare una forma politica allo Stato, e la sua quinquennale rinnovazione servì a conservarla.

Un tal censo mostrando il numero e le facoltà de' cittadini, presentò la facilitazione di levare i tributi sopra le teste, e sopra le ricchezze: quindi pagare il censo significava presso i Romani il tributo tanto sopra le persone, che sopra gli averi.

In epoche posteriori la voce *censo* non fu più impiegata secondo il senso della sua origine; e non servendo più a stabilire ordini politici, indicò sempre tributo. Anzi pagare il censo non denotò solo pagare una

(1) Liv. Decad. 1. lib. 1.

imposizione sulla persona, e sulla fortuna, ma eziandio sul mestiere (1), e sulla professione. A tempo degl' Imperatori significò il censo (2) la contribuzione in generi cereali, in vino, in animali di consumo, ed anche la somministrazione, che dovevano dare talune provincie de' cavalli per rimontare la cavalleria. La parola *censo* adoperata sempre pel tributo ne' tempi bassi valse ad indicare quello, che si riscuoteva sopra i servi, e gli stranieri (3), che quali servi erano reputati; ed eziandio quello, che si pagava (4) dai beni ecclesiastici: donde appare, che tal vocabolo sorto dalla politica in progresso di tempo determinò i diritti fiscali, ed anche quelli de' privati cittadini.

Il censimento poi ha avuto una origine recente prodotta dai lumi de' secoli più fortunati, e più avanzati nella coltura e nella civiltà. L' oggetto del censimento è quello di stabilire i rapporti di tutt' i beni, che sono proprii del godimento dell'uomo, che vive in uno Stato, e sotto un Governo paterno e benefico.

Le sue basi sono tre, cioè la popolazione, l' estensione territoriale, e le ricchezze.

---

(1) Lamprid. in Alexand. Sever. cap. 24.

(2) Guid. Pangirolo -- Comment. ad notitiam Imperii orientalis, cap. 51. et 74. Novel. Valentin. tit. 37. de Suariis, et Novel. 75. Petisc. v. *Vectigal*.

(3) Montesquieu -- De l'esprit des loix, liv. XXX. chap. XV.

(4) Muratori -- Antichità italiana, Dissertaz. 69.

*

Nella popolazione gli uomini come esseri viventi sono considerati nel loro stato naturale: quindi nel censimento si tien conto del numero totale degli abitanti de' Dominii di qua dal Faro, della loro diversa età, della longevità, e della morte. Per questi dati si calcola la probabilità della vita umana, ed apparisce la mortalità straordinaria. E poichè lo stato civile vien fissato dalla legge, il censimento perciò registra il numero de' figli legittimi, e di quelli dell'incontinenza, de' giovanetti che non hanno l'età prescritta a legarsi con nodo conjugale, e quella de' conjugati, de' vedovi, e delle vedove. Sotto la stessa dipendenza della popolazione i cittadini sono ancora contemplati nello stato politico, e sono distinti in classi secondo la maniera come si trovano a vivere nella Società. Il censimento vi fa discernere chi si adopera per servirla negl' impieghi civili, e chi per conservarne colle armi la tranquillità interna, o difenderla dalle straniere aggressioni. In esso sono pur notati coloro che si rendono utili colle arti di prima necessità, i prodotti delle quali dando alimento alle altre arti di comodo e di lusso concorrono a formare tante classi d' industriosi cittadini intenti a far lieta la vita umana, e gentile il costume. Dal censimento stesso rilevasi il numero di coloro, che con zelo si dedicano a sviluppare la mente ed il cuore, dissipando l' ignoranza madre de' vizii, ed ispirando il gusto del sapere generatore della morale e della virtù. Le diverse condizioni dell'uomo in società han guidato la Direzione del censimento a numerare quegli eziandio, che

ne' luoghi di Beneficenza sperimentano i soccorsi della compassione, o perchè tra i vagiti dell' infanzia vi ricevono il primo nutrimento, o perchè vi rinvengono pronto il lavoro per iscanzare l' ozio e i delitti suoi compagni, o perchè vi sono guariti dai malori, e furati alla morte. Ma la civilizzazione c' ingiunge, che chi si adopera al pubblico servizio quando le facoltà fisiche ed intellettuali ne sostengono l' energia, non debbe esser abbandonato quando quelle s' infievoliscono: è perciò che si veggono nel censimento annoverati i pensionisti del Governo, vale a dire quegl' individui, i quali vantano merito, e che in certo modo potrebbe dirsi, che partecipano di quel maggior soldo rilasciato in deposito al tempo, che il loro vigore li rendeva abili a ben servire il Re e lo Stato.

Nel censimento stesso l' amico della gloria del suo paese nel riscontrare il numero di coloro, che figurano variamente nella Società, vi osserva il numero e la qualità degli stabilimenti destinati o a raccogliere gl' infelici, o alla istruzione ed educazione de' suoi concittadini, o all' esercizio del culto de' suoi antenati e suo, o ai pubblici negozii ed al servizio de' viaggiatori, o alla sicurezza de' colpevoli, o anche ai festevoli trattenimenti ed agli spettacoli, dove tutte le arti sorelle gareggiano nella delicatezza della pompa, e nella seduzione. Allo stesso modo nel distinguere le classi di quelli, che sono diretti a praticare i mestieri di comodo e di traffico, si osserva ancora la quantità de' mezzi, de' quali si fa uso pe' trasporti e pe' movimenti.

Con ciò il censimento esaurisce tutto quello, che può-le interessare l'utile curiosità intorno alla popolazione.

La geografia fisica forma la seconda parte delle occupazioni della ridetta Direzione, perchè la nostra situazione, l'aria che respiriamo, ed il suolo che calchiamo si congiungono insieme per somministrarci moltiplici mezzi per la nostra esistenza, e per renderci la vita cara e piacevole, mercè i beni che ci offrono per goderne. Si troveranno perciò indicate le graduazioni geografiche, il clima, l'estensione territoriale, le catene delle montagne di differente ordine, e le loro direzioni, le valli, i fiumi, i laghi, i lidi marittimi, le terre sterili, e quelle, che furono già culla de' Vulcani ora estinti, e pur quelle, che ci ricorda sempre la presenza del vicino Vulcano ardente. La superficie poi del territorio coltivabile verrà distinta per la qualità de' prodotti o forestali, o fruttiferi, o da semina, o da pascolo.

Qua si troveranno i ragguagli tra la popolazione e l'estensione territoriale, tra l'individuo e la quota del suolo, che gli corrisponde, tra il produttore ed i prodotti.

Dopo le determinazioni della superficie territoriale passerà il censimento in rivista i tesori, che la terra con gelosia conserva occultati nelle sue viscere, ma che l'uomo ha rinvenuto per abbellirne le sue abitazioni, per innalzarne de' monumenti, per impiegarli in usi domestici e per confortare la sua salute, per contrastare l'inclemenza delle stagioni, e per resistere alla distruzione del tempo, ed infine per fregiarne le sue tempia e le sue dita.

Quindi il censimento ha notato le terre, i fossili, le gemme, i metalli, che in ciascuna delle provincie della parte continentale del nostro Regno esistono.

In ultimo la Direzione si distenderà nella enumerazione delle ricchezze, principio, mezzo e fine insieme della pubblica prosperità. Non solo saranno denotate le ricchezze, che spontaneamente, o con ordinaria fatiga la natura offre ruvide e grezze, aprendoci il suo seno, e quelle, che sulla faccia della terra ci mostra nella vegetazione e ne' moltiplici generi degli animali; ma quelle ricchezze eziandio, che l'uomo incivilito con maggiore industria si proccura, regolando le di lei operazioni, ed anche riproducendole sotto altra forma, sotto altra figura, e sotto altre apparenze. Il censimento entrerà perciò a determinare il valore primitivo delle produzioni, ed il valore, che quindi le medesime hanno acquistato per l'ingegno, per la mano d'opera, per la ricerca, e per la concorrenza de' grandi mercati. Ad estesissime applicazioni servirà lo sviluppo de' risultati, perchè saranno determinati i nostri attuali bisogni, e l'avanzo di cui potrà farsene cambio, se la concorrenza de' grandi mercati l'impone; e con ciò verrà determinato il nostro commercio d'immissione e di estrazione.

Con aver compiuto il lavoro delle tre parti, che formano l'occupazione del censimento, questa istituzione, che sotto gli auspicii di chi presiede ai nostri destini riceve il più grande splendore, manifesta a tutti la sua estesa utilità. Oggigiorno sarebbe superfluo di farne l'elogio.

Digitized by Google

perchè non vi è Governo innoltrato verso la civiltà, il quale non abbia l'Officio del Censimento con novello vocabolo chiamato *Statistica*.

In ogni ramo di Amministrazione si ricorre ai registri di questa Direzione per avere notizie, risultati, e rapporti: non vi è un solo Ministro, che di essa non abbia bisogno per istabilire ragionatamente, o spingere con calcolo la privata e la pubblica prosperità. Gli allistamenti della Direzione vi assicurano se la popolazione, se i matrimonii si accrescano o diminuiscano: confrontandoli ne'diversi anni, siete manodotto a rintracciarne le cause. Il costume più lodevole, o più corrotto, ed i mezzi di sussistenza moltiplicati o scemati, che hanno prodotto tali consolanti o deplorabili varietà, vi avvertono tosto cól ragguaglio de' nati legittimi e di quelli projetti, coll'abbondanza o scarsezza delle raccolte, col prezzo de' generi più alto o più basso, e con tanti altri elementi, che misurano la felicità sociale, la vera causa della diversità de' risultati. Gli allistamenti stessi vi mostrano i danni de' contaggi e de' morbi, e richiamano l'Autorità ad impiegare i rimedii per ammansirli, e le cure per circoscriverne la sfera, se sono in progressione, ed a prevenirli dopo che saranno estinti. Consultandosi i lavori del censimento, i Capi del Governo vi osservano se l'Agricoltura, e la Pastorizia si conservano tra loro al livello de'bisogni, e non tolgano le braccia all'industria, alle manifatture, ed al commercio; e vicendevolmente se questi ultimi rivoli di ricchezza nazionale non sieno più abbondanti in guisa che

non si curi di far seccare le prime sorgenti della vita. Il Ministro sapiente penetrato dai suoi sublimi doveri regolerà coi dati del censimento le sue commendevoli operazioni: egli dirigerà con sicuro successo le braccia, il talento, l'industria, ed i capitali de' sudditi del Re, dove il bisogno lo invita, ed il ben essere di tutti lo sprona. I prezzi, i valori, le produzioni, i cambii sono in mano del Ministero per poco che gli allistamenti della Direzione serviranno di principio, e l'utile della società per fine delle sue meditazioni. Ma quali altri vantaggi non si deducono per la morale, e per la religione, per l'educazione, e per la carità verso il proprio paese, per la tranquillità delle popolazioni, per la stabilità del governo, per lo rispetto alle leggi, e per la devozione al proprio Sovrano? Tutto apparisce come ritratto del vero, e tutto messo al confronto coi risultati degli anni precedenti, vi mette in grado di conchiudere sulle graduazioni della felicità pubblica. Il censimento vi offre la proporzione, che deve guardarsi nel fissare il numero degli nomini d'armi, v'indica le classi dalle quali conviene sceglierli: e per opera di esso i refrattarii, che si ritirano dal sacro dovere di difendere il Re, vengono perseguitati e scoverti fino negli abituri delle più lontane provincie. Senza questa guida come mai potranno progettarsi tasse e gabelle? Consultate le sue tavole de' valori reali, e quelle del credito pubblico, si vedrà se la imposizione si possa pagare; e quando su questi principii quella si or-

dina, i fondi non saranno depreziati, ed il credito dello Stato non divergerà al fallimento.

In poche parole: il censimento prepara il cammino ad ogni operazione del Governo, ed il Ministro che ha sagacità, e buona intenzione di servire utilmente il Re, ed il paese, cui appartiene, non può, e non dee stancarsi di esaminare gli allistamenti, confrontarne i risultati, e scovrire le cause, che loro han dato origine, o per promuoverle, se sono giovevoli, o per annullarle, se sono dannose. L'istituzione del censimento non ha dunque altro scopo, che quello di far gustare agli uomini tutt' i beni, de' quali posson godere nella società, di allontanarne il maggior numero de' mali, che possono temersi, di attaccarli per riconoscenza alla loro patria, e per affezione al loro Re. Tutti questi principii sono stati consacrati anche dal parere della stessa Consulta di Stato de' Reali Dominii, la quale rilevando il gran beneficio, che il Governo avrebbe ritratto dal lavoro statistico del censimento, ha approvato che lo rendessimo pubblico per le stampe.

Siccome le notizie, che debbono formare l'intero censimento de' dominii del nostro regno di qua dal Faro non si acquistano dalla Direzione, che con molto dispendio di tempo, e non possono presentarsi al Pubblico senza essere state prima rettificate; così per ora si esibisce il lavoro, che riguarda la popolazione sotto il triplice aspetto di osservarla nel suo stato naturale, civile, •

politico. Quando saranno purgati da errori, da incertezze, e da poco esatte intelligenze i dati che serviranno a determinare la geografia fisica, e l' estenzione territoriale di queste provincie, del pari che il vero stato delle nostre ricchezze; allora negli anni successivi saranno fatti di pubblica ragione i lavori relativi a queste due basi, sulle quali è fondato il censimento.

Giova però avvertire, che questa prima parte dell' opera non ha alcun dato che sia figlio dell' immaginazione, o prodotto di calcoli azzardati, mentre essa si sostiene principalmente sugli allistamenti, e sulle notizie trasmesse alla Direzione dagl' Intendenti delle provincie, e da altre Autorità del Governo, che hanno lodevolmente cospirato per zelo ed attività, onde il servizio del Re fosse esatto e preciso. Se mai errore o falsità di dati venisse a scoprirsi, colpa sarà di quegli Amministratori, e Capi di ufficio, che ci hanno somministrato le notizie fallaci, ma non già della Direzione del Censimento, che dee fidarsi di coloro, de' quali pur si fida il Governo. Era necessaria questa prevenzione, perchè nella moltiplicità delle tavole statistiche, che facilmente si divulgano, non fosse confuso il nostro lavoro con quello degli altri, e per la varietà de' risultati, e per conseguenza de' ragguagli, sorgesse il dubbio, dove la verità potesse trovarsi.

Conviene anche discolparsi sopra un vuoto il quale s' incontra in questo lavoro, che la Direzione avrebbe voluto fare sparire, ma tal desiderio non è stato in suo potere di soddisfare. Le proprietà ricevono tanto maggiori

migliorazioni, e coltura, se più son divise, e se si trovano presso maggior numero di possidenti: l' abbondanza de' prodotti segue la ragione delle migliorie, ed i latifondi contrastano la ricchezza pubblica: il passaggio delle proprietà da una in altra mano accresce la circolazione de' valori, e questo passaggio si aumenta col numero de' possidenti: la condizione di proprietario ispira un grado di civiltà, in forza di cui si creano que' sentimenti nobili, che stringono i sudditi, ed il Re, e si forma quella tendenza verso la giustizia, e l' ordine pubblico. Il numero de' proprietarj a quanti calcoli, e rapporti dà origine, ed a quante deduzioni morali, ed economiche! Ma siccome non vi è legge, che obbliga il possessore a fare iscrivere il nuovo acquisto sulla matrice fondiaria, e gli articoli delle sezioni sono infinitamente in maggior numero, che i nomi degli attuali, o passati possessori di fondi; perciò la Direzione del Censimento non ha potuto determinare la quantità numerica de' proprietarj, che sarebbe stata necessaria a que' calcoli, ed a quelle deduzioni. Ha dovuto per tal ragione contentarsi di segnare gli articoli delle matrici fondiarie di questa parte continentale del regno delle due Sicilie, restando nel desiderio di dare su questo importante oggetto i rapporti che potevano stabilirsi, se si fosse potuto avere il numero esatto de' veri possessori delle proprietà.

Digitized by Google

CENSIMENTO

DE' REALI DOMINII DI QUÀ DAL FARO.

PARTE PRIMA.

I Reali Dominii di quà dal Faro ebbero un tempo diverse denominazioni, originarie dai popoli che gli abitavano. I più illustri furono i Campani, ed i Sanniti. Allorchè caddero sotto l' Impero Romano divennero Colonie; in fine furono preda de' Barbari. Nell' undecimo secolo presero il nome di regno di Puglia; oggi regno di Napoli. Fu questo diviso in quattro grandi provincie, ciascuna delle quali ne comprendeva tre piccole. Le prime erano la Terra di Lavoro, l'Abruzzo, la Puglia e la Calabria. Nella Terra di Lavoro venivano comprese la Terra di Lavoro propria, il Principato Citra, ed il Principato Ultra: Nell' Abruzzo si riunivano l'Abruzzo Ultra, l'Abruzzo Citra, ed il Contado di Molise: La Puglia comprendeva la Capitanata, la Terra di Bari, e la Terra d'Otranto: La Calabria riuniva la Basilicata, la Calabria Citra e la Calabria Ultra.

Con la legge organica del 1 Maggio 1816 per l'amministrazione delle Provincie, i Dominii di quà dal Faro furono divisi in quindici provincie, e sono: la provincia di Napoli, Terra di Lavoro, Principato Citra, Principato Ultra, Capitanata, Basilicata, Molise, Terra di Bari, Terra d'Otranto, Abruzzo Citra, primo Abruzzo Ultra, secondo Abruzzo Ultra, Calabria Citra, prima Calabria Ultra, e seconda Calabria Ultra.

Digitized by Google

E poichè il nostro oggetto non riguarda, che lo stato naturale, civile, e politico delle popolazioni, ci limiteremo soltanto a dare de' dettagli su di esse, riserbandoci di trattare separatamente su lo stato geografico, e sulle ricchezze di questo classico paese.

Secondo i più accurati storici la popolazione al di quà dal Faro si faceva ascendere a circa dodici milioni ne' tempi anteriori al quarto secolo di Roma. Cadde da questo stato di prosperità quando fu oppressa da' Romani, e ne peggiorò la sorte nella invasione de' Barbari. Nel 1200 non era più che di quattro milioni; prima dell'epoca della ferale pestilenza era di circa tre milioni; e senza smarrirci nelle diverse epoche posteriori, in cui varie vicende fecero più o meno variarla, può partirsi dall'epoca del 1 gennajo 1805. Allora il numero della popolazione, secondo i dati, che si avevano, era di 4,984,639 anime, e nella stessa data dello scorso anno 1825 si trovò di 5,456,664. Da ciò si desume, che nello spazio di venti anni l'aumento è stato di 472025 anime, ossia a ragione di 23600 per ogni anno.

È però d'avvertirsi, che le tavole mortuarie riportate un tempo negli Almanacchi di Corte mancavano di esattezza, sopratutto perchè si omettevano nel numero de' morti quelli degli ospedali, e quindi allora l'aumento annuale del supposto calcolo di 23600 doveva essere molto minore, giacchè dal numero de' viventi non venivano dedotti i morti de' luoghi di Pietà. D'altronde si osserva che la popolazione al 1 gennajo 1815 era di 5,059,540; e poichè si è veduto che al 1805 essa era di 4,984,639, ne deriva, che in quel primo decennio l'aumento non fu che di 74901, vale a dire poco più di 7400 per ogni anno. Nel secondo decennio, cioè dal 1815 al 1825, poichè i due stati della popolazione erano, quello della prima epoca di 5,059,540, e quello della seconda di 5,456,664, si rileva che l'aumento sia stato di 397124; e quindi più di 39700 all'anno, malgrado che in questo secondo periodo le malattie epi-

demiche del 1817 avessero fatta diminuirla di 145165; cosicchè senza di questa perdita straordinaria si sarebbe avuto un aumento molto maggiore, come si scorge dal 1818 in avanti, che può calcolarsi fino a 70000, e più. Questo maggiore aumento può, e dee richiamarsi da diverse cagioni: dal maggior numero de' proprietarii, che si è accresciuto; dalle istituzioni benefiche, che si assodano; dalla vaccinazione, che si protegge; dall' agiatezza, che si dirama; ed in fine dalla prosperità pubblica.

Sottomettendo al dettaglio ciascuna provincia, si conoscerà tutto ciò che può interessare le vedute statistiche.

PROVINCIA DI NAPOLI.

Questa Provincia anticamente faceva parte della Campania, indi della Terra di Lavoro; oggi forma una Provincia distinta, ed è divisa in quattro Distretti, in quaranta Circondarii, ed in sessantacinque Comuni. La sua Capitale, compresa nel primo Distretto, è Napoli, Metropoli di tutto il Regno, residenza del Sovrano; merita quindi di esser con maggior distinzione conosciuta.

CAPITALE.

Essa è divisa in dodici quartieri; e la sua popolazione, oltre la guarnigione, i provinciali, ed i forestieri, ascende a

Maschi	165015
Femmine.	184175
Totale	349190

Digitized by Google

Popolazione distinta per Quartieri.

	Maschi	Femmine
S. Ferdinando	14322	15879
Chiaja	12613	13724
S. Giuseppe	9555	9943
Porto	16754	18964
Mercato	23448	27412
Pendino	14405	15985
Vicaria	18294	20968
S. Lorenzo	4650	5763
S. Carlo all'Arena	9991	10464
Stella	11076	11824
Avvocata	15213	16995
Montecalvario	14694	16254
Totale	165015	184175

Età della Popolazione.

	Maschi	Femmine
Dalla nascita ad un anno . .	7743	7239
Da 1 a 7	21864	25838
Da 8 a 18	40355	41539
Da 19 a 25	22668	26501
Da 26 a 40	31682	39788
Da 41 in poi	40703	43270
Totale	165015	184175

Digitized by Google

Movimenti della Popolazione dell'Anno 1824.

NATI.				MATIRMONJ	MORTI.						
LEGITTIMI		PROJETTI.			LEGITTIMI		PROJETTI.		Ne' propri domicilj.	Negli Ospedali.	Ne' luoghi di Beneficenza.
Maschi	Femm.	Maschi	Femm.		Maschi	Femm.	Maschi	Femm.			
6620	6393	963	1014	3096	5861	5144	594	877	9128	1737	1611

Età de' Morti.

	Maschi	Femmine
Dalla nascita ad un anno . . .	1848	1919
Da 1 a 7	1320	1372
Da 8 a 18	266	230
Da 19 a 25	395	219
Da 26 a 40	723	573
Da 41 a 100	1902	1699
Oltre i 100	1	9
Totale	6455	6021

Confronto tra la Nascita, e la Morte.

Nati	maschi	7583	14990
	femmine	7407	
Morti	maschi	6455	12476
	femmine	6021	
Aumento della Popolazione			2514

Digitized by Google

	LUOGHI DI PIETA'.	ESISTENTI a 31 Dicembre 1823.			
Luoghi di Beneficenza.	Annunziata	maschi femmine	388 33	421	m fe
	Albergo de' Poveri	maschi femmine	2089 873	2962	m fe
	Real Casa degl' Invalidi-Militari	maschi	—	607	
	S. Gennaro de' Poveri	maschi	—	672	
	S. Francesco Sales	maschi femmine	42 555	597	m fe
Ospedali.	Incurabili	maschi femmine	467 312	779	m fe
	Sagramento - Militari	maschi	—	182	
	S.Carlo all'Arena - Militari	maschi	—	128	
	Piedigrotta - Militari	maschi	—	178	
	S.Francesco	maschi femmine	334 146	480	m fe
	S. Eligio	femmine	—	18	
	Pellegrini	maschi	—	26	
	Pace	maschi	—	22	
	Cesarea	maschi	—	23	
	S. Maria la Fede	femmine	—	287	
	Totale			7382	

STATO CIVILE.

Legittimi Projetti	*Vedi pag. anteced.*	
Maschi dalla nascita a 14 anni		55285
Femmine dalla nascita a 12 anni		51957
Celibi	maschi	45863
	femmine	56172
Conjugati		115034
Vedovi		6352
Vedove		18529
Totale		349190

Inclusi ne' Celibi	Preti	1751
	Frati	610
	Monache	827

CLASSI.

Cardinali			3
Arcivescovi			1
Vescovi			8
Pensionisti	militari	6300	18100
	ecclesiastici	7600	
	civili	2000	
	di grazia	2200	
Impiegati	civili	8960	9450
	militari civili	490	

Professioni, Arti, e Mestieri.

Acquaforte, manifatturieri di 5
Acquajuoli 90
Acquavitaj a minuto 119
Acquavitaj con pippe, e perretti 52
Acque minerali, venditori di 18
Affitta carrozze 657
Agenti di cambio 18
Agrimensori 29
Albergatori 809
Alume, fabbricanti di 3
Alunni della scuola di ballo 84
Ammolatori 78
Appaltatori 94
Arancisti 22
Arazzi, tessitori di 242
Architetti 151
Argento, filatori di 38
Attori da teatro 152
Avvocati, e Patrocinatori 3036
Azzimatori 83
Baccalajuoli 50
Bagnajuoli 80
Ballarini 68
Ballo, maestri di 45
Bombace, manifatturieri di 194
Barbieri 1097
Barche, costruttori di 435
Bastaj 68
Bastonari 47
Baullaj 89
Becchini 158

Berrettari 65
Bigliardieri 44
Bilanciaj 43
Birra, fabbricanti di 5
Bisciottieri 148
Bottaj 160
Bottoni, fabbricanti di 140
Bracherari 30
Brendajuoli 30
Brigliaj 45
Bronzo, fonditori di 27
Caciolj 366
Caffettieri 303
Calafati 272
Calancà, fabbricanti di 24
Calcarari 63
Caldaraj 78
Calessieri 951
Calzettaj 388
Calzolaj 2389
Cambiamonete 149
Campanaristi 10
Canapaj, e Funaj 36
Canestraj 145
Cannucciaj 15
Cantinieri 897
Capezzari 18
Capoparanze 48
Cappelli, fabbricanti di 200
Cappelli, tintori di 103
Cappottaj 25
Capraj 68
Caprettaj 120

Digitized by Google

Caratteri, fonditori di 72
Carbone, venditori di 172
Cardatori 157
Carnecottaj 52
Carrafaj 67
Carrettieri 365
Cartari 84
Cartapestaj 29
Carte da giuoco, manifatturieri di 39
Carte stampate, manifatturieri di 70
Cassari 108
Castagnari 91
Catari 160
Cavallerizzi 12
Cembalari 32
Centimolatori 25
Cerajuoli 30
Cernitori 72
Chiavettieri 114
Chincaglieri 38
Chiodaroli 65
Chirurgi 105
Chitarrari 24
Ciabattini 807
Cilentaj 70
Cioccolattieri 58
Cipria, e bianchetto, fabbricanti di 22
Cocchieri 3420
Cofanaj 39
Collarari 23
Coloristi 16
Coltellaj 48
Commestibili a minuto, venditori di 466

Digitized by Google

Commissionati in Commercio	43
Conchiglieri	15
Conciarioti	350
Copertaj	88
Coralli, lavoratori di	25
Cordaj	55
Corde armoniche, fabbricanti di	5
Coronaj	15
Cotone, venditori di	28
Creta, e Stoviglia, manifatturieri di	439
Crinajuoli	15
Cristallari	27
Cuochi	1520
Cuojaj	162
Dentisti	15
Disegnatori	80
Droghieri	66
Ebanisti	32
Empirici	5
Erbajuoli	390
Escajuoli	40
Fabbricatori, capo maestri	95
Fabbricatori	1560
Facchini	3474
Faenza, fabbricanti di	166
Faenza, venditori di	46
Falegnami	2361
Famigli	1300
Farinaj	335
Farmacisti	119
Ferracavalli	65
Ferracocchi	141
Ferrari	986

Ferrivecchi 86
Fibbiaj 30
Figure, tiratori di 54
Filatori 2710
Filo a minuto, Venditori di 17
Fiori finti, manifatturieri di 38
Foderi, venditori di 12
Fontanaj 28
Forbiciaj 58
Forgiaj 55
Formellaj 68
Formettaj 41
Fornaj 462
Frangiari 58
Friggitori 49
Frutta di mare, venditori di 29
Fruttajuoli 768
Fuochisti 39
Gabbiaj 20
Gallonari 61
Garzoni diversi 5220
Generi minuti, venditori di 850
Giardinieri 860
Giojellieri 153
Giudichieri 170
Giuocolisti 15
Gramignari 33
Guantaj 61
Guarnimentaj 270
Impressarj di funerali 11
Impressarj da teatro 5
Incantatori 48
Incerate, fabbricanti di 19

Incisori	41
Indoratori	58
Intagliatori	128
Lana, fabbricanti, e tessitori	388
Lavandaj	1582
Leva macchie	15
Libraj	59
Libri, legatori di	58
Lino, manifatturieri di	58
Liquoristi	40
Locandieri	310
Maccaronaj	220
Macellaj	500
Machinisti	78
Machinisti da Teatro	30
Maestri di Cappella	52
Manipoli	424
Marinaj	6580
Marmorari	88
Materazzari	178
Medici	146
Mercanti	527
Merciajuoli di commestibili	143
Merlettari	17
Metalli comuni, venditori di	15
Metalli, filatori di	56
Mobili comuni, venditori di	75
Mobili fini, fabbricanti di	260
Modisti	48
Mulattieri	90
Molinari	78
Nastri, venditori di	20
Negozianti di ragione	89

Nevajuoli 62
Notaj 184
Occhialaj 33
Oliandoli 189
Olio di lino, fabbricanti di 13
Olio vetriolico, fabbricanti di 8
Ombrellaj 107
Orefici 790
Organari 12
Oro, filatori di 122
Orologiaj 111
Orpellari, e battiloro 18
Ortolani 2830
Orzajuoli 82
Ostetrici 99
Ottonaj, e ramieri 529
Padroni di Bastimento 235
Pagliettaj 129
Palchettaj, ed impiegati a' teatri 386
Pallottinari 22
Panettieri 400
Panni, fabbricanti di 97
Panni ordinarj, purgatori di 85
Panni ordinarj, tessitori di 494
Paratori 98
Parrucchieri 350
Pastajuoli 45
Pasticcieri 32
Pastorari 36
Peciajuoli 27
Pellettieri 229
Pennacchiari 30
Pertusari 45

Pescatori	1441
Pescivendoli	276
Pestatori	28
Pettinaroli	165
Piano-forti, fabbricanti di	42
Pietre dure, lavoratori di	30
Piloti	34
Pipernieri	112
Pippe, fabbricanti di	25
Pittori d'ogni sorte	854
Pizzajuoli	67
Pizzicagnoli bottegaj	735
Pollajuoli	77
Porcari	29
Porcellana, fabbricanti di	150
Postieri di lotto	164
Profumieri	34
Razionali	135
Remaj	72
Ricamatori	206
Ricottaj	60
Riggiolaj	70
Ripostieri	225
Ristoratori, e Trattori	97
Rivenditori di commestibili	1330
Rivenditori di mobili	98
Rivenditori di robbe nuove, e vecchie	63
Ruote, fabbricanti di	41
Salassatori	53
Salmatari	50
Salnitro, fabbricanti di	43
Salumaj	88
Saponaj	327

Sapone, manifatturieri di	28
Sarte	672
Sarti	2542
Scamorciatori	28
Scassacocchi	31
Scatolaj, e sportellaj	56
Scherma, maestri di	21
Schioppettieri	118
Scopettinaj	75
Scultori	54
Sediari di paglia	129
Segatori	354
Sego, candele, fabbricanti di	47
Sellaj	63
Sensali di Dogana regia	28
Servitori	26250
Seta, venditori di	42
Sete grezze, manifatturieri di	24
Setellaj	62
Soppressatori	87
Sorbettieri	54
Spadari	50
Spagari, o venditori di stoppa	51
Speziali manuali	186
Staccatori	72
Stagnari	109
Stallieri	42
Stampatori	508
Statue di gesso, fabbricanti di	20
Stoffe, tessitori di	370
Stojari	160
Stracci vecchi, venditori di	40
Strumenti da fiato, costruttori di	8

Digitized by Google

Stuccatori	170
Sugherari	24
Tabaccheri	175
Tagliamonti	146
Tapezzieri	29
Tarallari	98
Tartarucari	24
Tavernaj	273
Tele, stampatori di	32
Tele di regno, venditori di	34
Terraglia, venditori in bottega di	16
Tintori	270
Tiratori di ferro, ed ottone	25
Torce di pece, fabbricanti di	31
Tornaj	210
Torronaj	27
Travari	100
Uscieri, ed impiegati subalterni ne' Tribunali	528
Vaccari	84
Vaticali	38
Vele, costruttori di	63
Venditori di zolfo, ed esca	12
Vantaglieri	32
Verdumaj	145
Veterinarj	7
Vetraj	205
Vetri, fabbricanti di	25
Zagrellaj	354
Zappatori	2345
Zoccolari	48
Totale delle persone addette alle professioni, arti, e mestieri	114519

PUBBLICA ISTRUZIONE

ED EDUCAZIONE.

	Persone addette.
Società Reale, composta di tre Accademie, una di Scienza, altra di Antichità, e la terza di Belle Arti	123
Direzione generale de' Musei, e Scavi	42
Reale Officina de' Papiri	14
Stamperia Reale	20
Biblioteca Reale Borbonica	21
Biblioteca di S. Angelo a Nilo	7
Istituto d' Incoraggiamento. Socj	115
Specola	5
Università degli Studj	86
Sue dipendenze: Biblioteca	10
Orto Botanico	17
Cliniche: di Materia Medica, di Chirurgìa, di Ostetricia, di Oftalmia	19
Gabinetti: di Fisica, di Zoologìa, di Mineralogia, di Patologia, di Materia Medica, di Chimica	28
Liceo del Salvatore	86
Collegio Medico	43
Collegio Veterinario	20
Accademia militare dell'Annunziatella	58
Scuola militare di S. Giovanni a Carbonara	43
Accademia militare delle Guardie marine	55

	Persone addette.
Collegio de' Pilotini	16
Collegio di Musica	77
Collegio de' PP. Cinesi	
Collegio de' PP. delle Scuole pie	
Collegio de' PP. Bernabiti	

SCUOLE.

De' sordi, e muti	9
De' ciechi	13
Lancastriana	4
Di ballo de' Reali Teatri	4
D' istruzione gratuita	145
D' istruzione privata	354

CASE PRINCIPALI DI EDUCAZIONE PER LE FANCIULLE.

De' Miracoli	108
Di S. Marcellino	42
Di S. Francesco delle Monache	43
Totale delle persone addette alla istruzione ed alla educazione pubblica	1627

LUOGHI ADDETTI

AL CULTO.

Parrocchie, incluse quelle delle Nazioni Estere, de' Forti, e Villaggi	50
Chiese	207
Cappelle serotine	65

ALLA PIETÀ.

Ospedali, e Case di beneficenza, e di opere cristiane	338

AGLI AFFARI PUBBLICI.

Ministeri, Amministrazioni, Tribunali, Corti, ed altri locali di pubblico servizio . . .	106

ALLA TRANQUILLITÀ PUBBLICA.

Commissariati di polizia	12
Posti militari	66

ALLA DETENZIONE.

Carceri	6

AGLI SPETTACOLI.

Teatri	10

AD ALLOGGIO.

Locande, e case mobiliate	809

MEZZI DI COMODO, E TRAFFICO.

Carrozze di affitto	657
Calessi di affitto	585
Portantine	68
Legni da trasporto	488
Barche da pesca, e da traffico	1533

POSSIDENZA

Articoli di fondiaria	13023

FABBRICHE, E MANIFATTURE

DI MAGGIOR PERFEZIONE E SPACCIO,

Fabbriche di cappelli, di coralli, di guanti, di cappelli di paglia non ha guari introdottasi, de' fiori all' uso di Francia, di bisciotteria, di acciajo, di terraglia, di lavori di bitume del Vesuvio, di tiratura d' oro e di argento, di lastre, di foglie di stagno per gli specchi, di bombagia all' uso Inglese e di Lucca, di tessuti di ferro applicabili pe' diversi usi, e di non poche altre, che han fatto meritare de' premj nella esposizione delle manifatture del Regno, e vengono anche richieste dall' Estero.

SIEGUE LA

PROVINCIA DI NAPOLI.

La Popolazione di quattro Distretti, esclusa la Capitale, ascende a

Maschi	166651
Femmine	173189
Totale	339840

DISTRETTI.

	Maschi	Femmine
Continuazione del Distretto di Napoli.	31970	32280
Casoria	50892	53302
Castellammare	55681	59390
Pozzuoli	28108	28217
Totale	166651	173189

Età della Popolazione.

	Maschi	Femmine
Dalla nascita ad un anno . . .	7577	7380
Da 1 a 7	20926	21880
Da 8 a 18	36674	38335
Da 19 a 25	20627	21898
Da 26 a 40	34608	36042
Da 41 in poi	46239	47654
Totale	166651	173189

Digitized by Google

Movimenti della Popolazione dell'Anno 1824.

DISTRETTI.	NATI.				MATRIMONI.	MORTI.			
	LEGITTIMI		PROJETTI.			LEGITTIMI		PROJETTI.	
	Mas.	Fem.	Mas.	Fem.		Mas.	Fem.	Mas.	Fem.
Napoli	1393	1362	35	32	547	768	780	19	21
Casoria. . . .	2398	2419	74	64	813	1274	1312	32	38
Castellammare	1849	1824	39	38	725	1236	1154	28	29
Pozzuoli . . .	1017	1001	37	28	495	662	654	24	17
TOTALE. .	6657	6606	183	162	2580	3940	3900	108	105

Vaccinati nel corso dell'anno { nella Capitale . . . . 7990 / nella Provincia . . . 2478 } 10468

ETÀ DE' MORTI.

	Maschi	Femmine
Dalla nascita ad un anno . . .	1344	1140
Da 1 a 7	1115	1083
Da 8 a 18.	302	264
Da 19 a 25	160	301
Da 26 a 40	298	248
Da 41 a 100	823	962
Oltre i 100	6	7
Totale	4048	4005

CONFRONTO TRA LA NASCITA, E LA MORTE.

NATI	maschi	6842	13610
	femmine	6768	
MORTI	maschi	4048	8053
	femmine	4005	
AUMENTO DELLA POPOLAZIONE			5557

Digitized by Google

STATO CIVILE.

Legittimi Projetti	*Vedi pag. anteced.*	
Maschi dalla nascita a 14 anni		51841
Femmine dalla nascita a 12 anni		46685
Celibi.. maschi		51423
Celibi.. femmine		51573
Conjugati		106762
Vedovi		10006
Vedove		21550
Totale		339840

Inclusi ne' Celibi	Preti	2086	
	Frati	409	
	Monache	518	

CLASSI DELLA POPOLAZIONE.

Arcivescovi			1
Vescovi			3
Impiegati	civili	467	590
	militari civili	123	

Professioni, Arti, e Mestieri.

Acquajuoli	4
Acquavitaj	25
Affitta carrozze	45
Agricoltori	62744
Arrancisti	125
Armieri	236
Barbieri, e salassatori	177
Bastaj	16
Bottaj	395
Caffettieri	66
Calafati	162
Calcarari	52
Calzolaj	637
Capiparanze	18
Cappellaj	17
Carrettieri	1027
Chiavettieri	59
Chirurgi	94
Conciapelli	42
Creta, fabbricanti di	917
Domestici	551
Droghieri	3
Esperti di campagna	55
Falegnami	646
Ferraj, e maniscalchi	220
Fontanaj	11
Fornaj	179
Fuochisti, e cacciatori	39
Giudicheri, e rivenditori	20
Guarnimentaj	16

Levatrici	127
Libraj, e stampatori	5
Liquoristi, e profumieri	39
Maccaronaj	148
Macellaj	184
Marinaj	15057
Medici	165
Mercanti	110
Molinari	86
Muratori	779
Negozianti	579
Notaj	196
Orefici, ed argentieri	22
Orologiaj	9
Padroni di Bastimenti	679
Panettieri	152
Pastori	1521
Pescatori, e pescivendoli	1576
Piloti	72
Pittori	36
Pizzajuoli	4
Pizzicagnoli	697
Sartori	318
Scultori, ed incisori	4
Segatori	132
Speziali manuali	49
Speziali di medicina	172
Staccatori	35
Tavernaj	125
Tessitori, e filatori	150
Tintori	24
Uscieri	82

Digitized by Google

Vaticali	229
Venditori privilegiati	122
Verdumaj	15
Zagarellaj	263
Totale delle persone addette alle professioni, arti, e mestieri	93414

Nota. Si avverte, che nella nomenclatura delle arti, e mestieri, si sono voluti conservare i termini che sono in uso presso di ciascona Provincia.

PUBBLICA ISTRUZIONE.

	Persone addette.
Scuole gratuite	197
Scuole private	204
Scuole secondarie	1
	402

POPOLAZIONE DELL' INTERA PROVINCIA DI NAPOLI

INCLUSA LA CAPITALE.

Maschi	331666	689030
Femmine	357364	

LUOGHI ADDETTI

AL CULTO.

Parrocchie	149
Chiese	318
Cappelle serotine	17

ALLA PIETÀ.

Ospedali, e Case di beneficenza, e di opere cristiane	544

AGLI AFFARI PUBBLICI.

Ufficine pubbliche	90

ALLA TRANQUILLITÀ PUBBLICA.

Posti militari	82

ALLA DETENZIONE.

Carceri	47

A' SPETTACOLI.

Teatri	»

AD ALLOGGIO.

Locande	38

Digitized by Google

MEZZI DI COMMODO, E DI TRAFFICO.

Carrozze d'affitto	67
Calessi	415
Legni da traffico	2240
Barche da pesca, e da traffico	1413

POSSIDENZA.

Articoli di fondiaria	34599

FABBRICHE, E MANIFATTURE

DI MAGGIOR PERFEZIONE E SPACCIO.

Nel Distretto di Castellammare vi è una Fabbrica di Pelli all'uso forestiere. Nel Comune della Torre dell'Annunziata esiste la Real Fabbrica delle Armi, e la Polveriera; vi sono delle Valchiere, Ramiere, e si lavorano delle paste di ogni sorta, di cui si fa estesissimo spaccio. In Pozzuoli vi è la Fabbrica di Sapone all'uso di Marsiglia.

PROVINCIA DI TERRA DI LAVORO.

Questa Provincia un tempo faceva parte della Campania, indi della Terra di Lavoro unitamente alla Provincia di Napoli: oggi ne forma una separata, ritenendo lo stesso nome, ed ha per Capitale Caserta, residenza dell' Intendente. Essa è divisa in cinque Distretti, in quarantotto Circondarj, ed in ducentotrenta Comuni. La sua popolazione ascende a

Maschi	291720
Femmine	310576
Totale	602296

DIVISA PER DISTRETTI.

	Maschi	Femmine
Caserta	92073	101110
Nola	56719	60848
Gaeta	50652	52020
Sora	50630	52218
Piedimonte	41646	44380
Totale	291720	310576

Età della Popolazione.

	Maschi	Femmine
Dalla nascita ad un anno	12093	11391
Da 1 a 7	51916	53460
Da 8 a 18	57618	61534
Da 19 a 25	42299	45785
Da 26 a 40	59426	63386
Da 41 in poi	68368	75020
Totale	291720	310576

Movimenti della Popolazione dell'Anno 1824.

DISTRETTI.	NATI.				MATRIMONJ.	MORTI.			
	LEGITTIMI		PROJETTI.			LEGITTIMI		PROJETTI.	
	Mas.	Fem.	Mas.	Fem.		Mas.	Fem.	Mas.	Fem.
Caserta. . . .	4021	3643	151	128	1549	3279	2657	41	56
Nola	2320	2149	32	41	783	1586	1466	10	4
Gaeta	1907	1890	133	92	813	1969	1822	57	51
Sora	1708	1658	38	46	555	1154	1536	15	22
Piedimonte. .	1616	1502	42	37	646	1413	1373	23	26
TOTALE. .	11602	10842	396	344	4346	9201	8848	146	159

Vaccinati nel corso dell'anno 10724

ETÀ DE' MORTI.

	Maschi	Femmine
Dalla nascita ad un anno . . .	2359	2284
Da 1 a 7	1829	1860
Da 8 a 18.	718	741
Da 19 a 25	583	418
Da 26 a 40	1065	963
Da 41 a 100	2793	2739
Oltre i 100	»	2
Totale	9347	9007

CONFRONTO TRA LA NASCITA, E LA MORTE.

NATI	maschi	11998	23184
	femmine	11186	
MORTI	maschi	9347	18354
	femmine	9007	
AUMENTO DELLA POPOLAZIONE			4830

Digitized by Google

STATO CIVILE.

Legittimi Projetti	*Vedi pag. anteced.*	
Maschi dalla nascita a 14 anni		100675
Femmine dalla nascita a 12 anni		92822
Celibi	maschi	77157
	femmine	83795
Conjugati		195424
Vedovi		16176
Vedove		36248
Totale		602296

Inclusi ne' Celibi	Preti	3470	
	Frati	825	
	Monache	1732	

CLASSI DELLA POPOLAZIONE.

Arcivescovi			1
Vescovi			9
Impiegati	civili	1488	1757
	militari civili	269	

Professioni, Arti, e Mestieri.

Acquajuoli	16
Acquavitaj	36
Affittatori di ferriere	1
Agricoltori	135546
Agrimensori	100
Albergatori	44
Ammolatori	13
Appaltatori di scafe	15
Apparatori	12
Architetti	10
Armieri	67
Avvocati, e patrocinatori	48
Azzimatori	21
Barbieri	837
Barcajuoli	35
Barilaj, cataj, e bottaj	346
Bigliardieri	12
Bisciottieri	8
Bovari	153
Caffettieri	55
Calcarari	30
Caldarari, e ramari	53
Calzolaj	2101
Canapari	50
Candelaj	15
Canestrari	45
Cantinieri	448
Capiparanza	5
Cappellaj	45
Capraj, e pecorari	104
Caprettaj	27

Cardatori, e lanajuoli	2122
Carnecottaj, e merciajuoli	39
Carrozzieri, e calessieri	114
Carta, fabbricanti di	8
Cassari	12
Centimolari	44
Chiavettieri, e chiodaroli	98
Chincaglieri	6
Chirurgi	171
Chitarraj	3
Coltellaj	12
Conciatori di pelli	481
Cotone, fabbricanti di	16
Cretajuoli, e facuzaj	37
Domestici	2390
Droghieri	6
Erbajuoli	22
Esperti di campagna	153
Falegnami	849
Farinaj, e Brendajuoli	214
Ferracavalli	154
Ferraj	560
Ferri vecchi	11
Ferro, ed acciajo, venditori di	3
Fibbiaj	3
Fontanaj	21
Forbiciaj	4
Fornaj	304
Fornitori	2
Fruttajuoli	173
Funaj	15
Fuochisti	50
Gallonaj	4

Giojellieri	2
Guarnamentaj	58
Imbastaj	18
Impresarj di pesca	1
Impresarj di opere pubbliche	4
Impresarj di teatro	1
Incisori	4
Indoratori	24
Levatrici	317
Libraj	5
Maccaronaj	108
Macellaj	395
Machinisti	8
Marinaj	473
Mattoni, e tegole, fabbricanti di	48
Mozzarellaj	29
Medici	382
Mercanti	172
Molinaj	284
Muratori	703
Negozianti	1099
Nevajuoli	15
Notaj	347
Orefici	52
Organari	2
Orologiaj	34
Panettieri	28
Panni, fabbricanti di	292
Pasticcieri	5
Pastori	7692
Pergamena, fabbricanti di	3
Pescivendoli, e pescatori	502
Pettinaroli	54

Pietre dure, lavoratori di	4
Pipernieri	20
Pittori ornamentisti	110
Pizzajuoli	7
Pizzicagnoli	716
Polvere di Cipria, fabbricanti di	2
Ricottaj	42
Ristoratori	5
Robe vecchie, venditori di	6
Sapone, fabbricanti di	5
Sartori	1279
Scamorciatori	20
Sediarj di paglia	26
Segatori	198
Segretisti	1
Sellaj	14
Sensali	30
Sete, fabbricanti di	15
Sorbettieri	5
Speziali manuali	61
Speziali di medicina	226
Staccatori	53
Stagnaj	18
Stallieri	8
Stampatori	25
Tagliamonti	27
Tavernaj	244
Tessitori, e filatori	1110
Tintori	157
Tiratori di seta	15
Tornieri	8
Torronaj	12
Trappetaj	112

Digitized by Google

Uscieri giurisdizionali	69
Vaticali	1759
Venditori privilegiati	354
Verdumaj	45
Vetraj	15
Zagarellaj	383
Zoccolari	12
Totale delle persone addette alle professioni, arti, e mestieri	168803

PUBBLICA ISTRUZIONE.

	Persone addette.
Nelle Commissioni Provinciali	6
Nel Collegio di Maddaloni	41
Nel Collegio di Arpino	25
Nelle Scuole secondarie	4
Nell' Istruzione primaria	237
Nelle Istruzioni private	47
	360

LUOGHI ADDETTI

AL CULTO.

Parrocchie	570
Chiese	779
Cappelle serotine	106

ALLA PIETA.

Ospedali, e Case di beneficenza, e di opere cristiane	940

AGLI AFFARI PUBBLICI.

Ufficine pubbliche	316

ALLA TRANQUILLITÀ PUBBLICA.

Posti militari	111

ALLA DETENZIONE.

Carceri	77

A' SPETTACOLI.

Teatri	4

AD ALLOGGIO.

Locande	72

Digitized by Google

MEZZI DI COMODO, E TRAFFICO.

Carrozze di affitto	» (a)
Calessi	»
Legni da traffico	»
Barche da pesca, e da traffico	157

POSSIDENZA

Articoli di fondiaria	139620

FABBRICHE, E MANIFATTURE

DI MAGGIOR PERFEZIONE E SPACCIO.

Nel Distretto di Caserta vi è la Real Fabbrica di San Leucio troppo ben nota anche all'Estero, da cui vengono ricercati degli oggetti soprattutto di seterie, giunti alla perfezione. Vi si lavorano puranche de' tappeti, delle telerie, ed altro.

Nel Distretto di Gaeta vi sono delle Fabbriche di saje, e di cuojo.

In S. Maria esiste la estesa Fabbrica di cuojami.

Nel Distretto di Sora si lavorano dei panni, dei tappeti; e vi sono delle Concerie, e delle Cartiere.

In Piedimonte esistono delle pannine di ottima qualità; si lavorano de' peloncini, delle tele in cotone, anche all' uso forestiere, delle fettucce di ogni sorta; vi sono delle Cartiere, delle Ramiere, e delle Concerie.

(a) Mancano le ultime notizie dell' Intendente.

PROVINCIA DI PRINCIPATO CITRA.

Era un tempo compresa questa Provincia nella Lucania; in seguito nella Terra di Lavoro: oggi forma una Provincia distinta, ed ha per Capitale Salerno, residenza dell' Intendente. Essa è divisa in quattro Distretti, in quarantaquattro Circondarj, ed in centosessanta Comuni. La sua popolazione ascende a

Maschi	237534
Femmine	240916
Totale	478450

DIVISA PER DISTRETTI.

	Maschi	Femmine
Salerno	93158	97780
Campagna	51195	48119
Sala	49969	50412
Vallo	43212	44605
Totale	237534	240916

Età della Popolazione.

	Maschi	Femmine
Dalla nascita ad un anno	9774	9221
Da 1 a 7	35918	38455
Da 8 a 18	48290	50457
Da 19 a 25	31508	24502
Da 26 a 40	57015	60137
Da 41 in poi	55029	58144
Totale	237534	240916

Digitized by Google

Movimenti della Popolazione dell'Anno 1824.

DISTRETTI.	NATI.				MATRIMONJ.	MORTI.			
	LEGITTIMI		PROJETTI.			LEGITTIMI		PROJETTI.	
	Mas.	Fem.	Mas.	Fem.		Mas.	Fem.	Mas.	Fem.
Salerno. . . .	4316	3594	43	29	1463	222	2023	22	21
Campagna . .	1935	1647	41	31	662	1122	1134	15	11
Sala	1513	1413	41	38	510	859	859	16	7
Vallo.	1523	1278	1	»	147	663	931	»	»
Totale. .	9287	7932	126	98	2782	4928	4747	53	39

Vaccinati nel corso dell'anno 7479

Età de' Morti.

	Maschi	Femmine
Dalla nascita ad un anno	1774	1520
Da 1 a 7	934	888
Da 8 a 18	259	228
Da 19 a 25	165	181
Da 26 a 40	390	445
Da 41 a 100	1459	1516
Oltre i 100	»	»
Totale	4981	4786

Confronto tra la Nascita, e la Morte.

Nati	maschi	9413	17443
	femmine	8030	
Morti	maschi	4981	9767
	femmine	4786	
Aumento della Popolazione			7676

STATO CIVILE.

Legittimi / Projetti	*Vedi pag. anteced.*	
Maschi dalla nascita a 14 anni		76422
Femmine dalla nascita a 12 anni		70611
Celibi	maschi	71877
	femmine	70286
Conjugati		137734
Vedovi		21959
Vedove		29561
Totale		478450

Inclusi ne' Celibi	Preti	2532
	Frati	847
	Monache	831

CLASSI DELLA POPOLAZIONE.

Arcivescovi			2
Vescovi			3
Impiegati	civili	1776	1870
	militari civili	94	

Professioni, Arti, e Mestieri

Acquajuoli	9
Acquavitaj	38
Affitta carrozze	35
Agricoltori	122864
Agrimensori	18

Ammolatori	15
Architetti	12
Armieri	59
Avvocati, e patrocinatori	50
Barbieri, e parrucchieri	430
Bardari	112
Barilaj, e bottaj	249
Bisciottieri	2
Bracheraj	4
Caffettieri	29
Calafati	19
Calcarari	150
Caldarari	18
Calessieri	32
Calzolaj	1242
Canapaj	37
Candelaj	24
Canestrari	48
Cantinieri	159
Capiparanze	10
Cappellaj	47
Carrettieri	1647
Carta, fabbricanti di	150
Centimolaj, e molinari	672
Chiavettieri	54
Chincaglieri	3
Chirurgi	89
Conciatori di pelli	66
Cotoni, lavori diversi	52
Coverte di lana, fabbricanti	64
Creta, fabbricanti di	85
Domestici	3200
Droghieri	37
Esperti di campagna	124

Digitized by Google

Falegnami	668
Ferraj, e ferracavalli	606
Fornaj	695
Fruttajuoli	112
Funaj	20
Fuochisti	11
Guarnimentaj	19
Impresarj di musica	1
Lanaj	1416
Lastre, e bottiglie nere, fabbricanti di	52
Levatrici	239
Libraj	8
Liquoristi, e profumieri	7
Maccaroni, fabbricanti di	180
Macellaj	281
Marinaj	1457
Mattoni, e tegole, fabbricanti di	225
Medici	319
Mercanti	255
Merciajuoli	72
Modiste	4
Muratori	816
Negozianti	488
Notaj	275
Orefici	50
Organaj	2
Orologiaj	13
Ottonaj	14
Padroni di bastimenti	29
Panettieri	120
Pastori	123000
Peloncini, e londrini, fabbricanti di	165
Pescivendoli, e pescatori	859
Pipernieri	152

Pittori	113
Pizzicagnoli	521
Ramaj	60
Ristoratori	10
Sartori	1073
Schioppettieri	36
Segatori	239
Sellaj	8
Sorbettieri	6
Speziali manuali	41
Speziali di medicina	225
Staccatori	22
Stallieri	15
Stampatori	8
Tavernaj	320
Tessitori, e filatori	553
Tintori	54
Trappetaj	61
Uscieri	86
Vaticali	1213
Venditori privilegiati	308
Verdumaj	30
Totale delle persone addette alle professioni, arti, e mestieri	158778

PUBBLICA ISTRUZIONE.

	Persone addette.
Nella Commissione Provinciale	3
Nel Liceo di Salerno	48
Nelle Istruzioni primarie	300
Nelle Istruzioni private	49
Totale	400

LUOGHI ADDETTI

AL CULTO.

Parrocchie	368
Chiese	405
Cappelle serotine	77

ALLA PIETÀ.

Ospedali, e Case di beneficenza e di opere cristiane	730

AGLI AFFARI PUBBLICI.

Ufficine pubbliche	109

ALLA TRANQUILLITÀ PUBBLICA.

Posti militari	36

ALLA DETENZIONE.

Carceri	79

A' SPETTACOLI.

Teatri	2

AD ALLOGGIO.

Locande	117

Digitized by Google

MEZZI DI COMMODO, E DI TRAFFICO.

Carrozze d'affitto	58
Calessi	98
Legni da traffico	307
Barche da pesca, e da traffico	414

POSSIDENZA.

Articoli di fondiaria	122942

FABBRICHE, E MANIFATTURE

DI MAGGIOR PERFEZIONE E SPACCIO.

Nel Comune di Scafati vi è una Cartiera cospicua all'uso forestiere; ed in Vietri, e nella Costiera di Amalfi ve ne hanno moltissime altre.

In diverse Comuni si lavorano le paste, ma si distinguono quelle di Amalfi.

Nel Comune di Cava si tessono tele, a roba da tavola, o per vestire, tanto in cotone, che in lino, e canape, di cui si fa esteso commercio.

In Salerno, Acerno, e Sarno vi sono delle Ferriere, e Ramiere.

In Vietri vi è la Fabbrica di lastre, e bottiglie nere.

In Vallo più Concerie di cuoj.

In Sarno vi sono delle Valchiere, e Ramiere.

PROVINCIA DI PRINCIPATO ULTRA.

Appartenne puranche alla Lucania questa Contrada; in seguito alla Terra di Lavoro: oggi forma una Provincia distinta, la cui Capitale è Avellino, residenza dell'Intendente. Essa è divisa in tre Distretti, trentatre Circondarj, ed in centotrentasei Comuni. La sua popolazione ascende a.

Maschi	171697
Femmine	177940
Totale	349637

DIVISA PER DISTRETTI.

	Maschi	Femmine
Avellino	70817	74321
S. Angelo de' Lombardi	56058	57937
Ariano	44822	45682
Totale	171697	177940

Età della Popolazione.

	Maschi	Femmine
Dalla nascita ad un anno . . .	7603	7348
Da 1 a 7	21645	26229
Da 8 a 18	39787	24981
Da 19 a 25	21610	27059
Da 26 a 40	36151	41785
Da 41 in poi	44901	50538
Totale	171697	177940

Digitized by Google

Movimenti della Popolazione dell'Anno 1824.

DISTRETTI.	NATI.				MATRIMONJ.	MORTI.			
	LEGITTIMI		PROJETTI.			LEGITTIMI		PROJETTI.	
	Mas.	Fem.	Mas.	Fem.		Mas.	Fem.	Mas.	Fem.
Avellino. . . .	2533	2380	92	66	1071	1753	1670	39	32
S. Ang. Lombardi	2451	2423	53	57	950	1777	1731	47	29
Ariano.	1827	1754	47	68	555	1118	1232	32	29
Totale. .	6811	6557	192	191	2576	4648	4633	118	90

Vaccinati nel corso dell'anno 3732

Età de' Morti.

	Maschi	Femmine
Dalla nascita ad un anno . . .	1660	1479
Da 1 a 7	1104	1092
Da 8 a 18.	324	278
Da 19 a 25	216	194
Da 26 a 40	389	403
Da 41 a 100	1074	1275
Oltre i 100.	»	2
Totale	4766	4723

Confronto tra la Nascita, e la Morte.

Nati	maschi	7003	13751
	femmine	6748	
Morti	maschi	4766	9489
	femmine	4723	

Aumento della Popolazione 4262

STATO CIVILE.

Legittimi Projetti	*Vedi pag. anteced.*	
Maschi dalla nascita a 14 anni		54567
Femmine dalla nascita a 12 anni		44932
Celibi	maschi	53985
	femmine	61038
Conjugati		106644
Vedovi		9823
Vedove		18648
Totale		349637

Inclusi ne' Celibi	Preti	2210
	Frati	264
	Monache	240

CLASSI DELLA POPOLAZIONE.

Arcivescovi			2
Vescovi			5
Impiegati	civili	584	705
	militari civili	121	

Professioni, Arti, e Mestieri.

Acquajuoli, e nevajuoli	15
Acquavitaj	10
Affitta carrozze	24
Agricoltori	39553
Agrimensori, ed architetti	120
Ammolatori	6
Appaltatori	5
Armieri	49
Assentisti	3
Avvocati, e patrocinatori	29
Barbieri	230
Barilaj	133
Bastaj	18
Bisciottieri	5
Caffettieri	32
Calcarari	20
Caldarari	10
Calessieri	26
Calzolaj	1337
Campanaristi	4
Candele, fabbricanti di	21
Canestraj	24
Cantinieri	544
Cappellaj	14
Capraj	34
Carneeottaj	8
Carrettieri	775
Carta, fabbricanti di	12
Chiodaroli	76
Chirurgi	103
Conciatori, e scamorciatori	142

Costruttori di carrozze	4
Domestici	1850
Falegnami	444
Farinaj, e semolaj	37
Ferracavalli	66
Ferraj, e chiavetticri	451
Fornaj, e panettieri	225
Fruttajuoli, e verdumaj	18
Funari, e spagari	36
Fuochisti	41
Generi a minuto, venditori di	392
Giudichieri	16
Guarnimentaj	20
Impresarj di teatro	1
Legatori di libri	2
Levatrici	163
Liquoristi	6
Maccaronaj, fabbricanti	84
Macellaj	383
Martellatori d' oro	6
Mattone, e tegole fabbricanti di	67
Medici	261
Mercanti	42
Molinaj, e centimolaj	315
Muratori, e stuccatori	514
Negozianti	730
Notaj	269
Orefici	12
Orologiaj	12
Pastori	1310
Pellettieri	44
Pescivendoli	12
Pittori	35

Digitized by Google

Pizzicagnoli	399
Salnitro, fabbricanti di	8
Salsumaj	7
Sapone, fabbricanti di	8
Sartori	206
Scarpellini, e pipernieri	65
Sediolari di paglia	24
Sellaj	12
Speziali manuali	61
Speziali di medicina	178
Staccatori	36
Stagnaj, e ramaj	48
Stallieri	102
Stampatori	2
Tavernaj	112
Tintori, tessitori, e filatori	561
Traini, costruttori di	13
Trappetaj	12
Uscieri	73
Vaticali, e bovari	901
Venditori privilegiati	193
Verdumaj	15
Zagarellaj	128
Totale delle persone addette alle professioni, arti, e mestieri	54417

PUBBLICA ISTRUZIONE.

	Persone addette.
Nelle Commissione Provinciale	3
Nell' Istruzione primaria	180
Nelle Istruzioni private	22
	205

LUOGHI ADDETTI

AL CULTO.

Parrocchie	208
Chiese	394
Cappelle serotine	79

ALLA PIETÀ.

Ospedali, e Case di beneficenza, e di opere cristiane	620

AGLI AFFARI PUBBLICI.

Ufficine pubbliche	66

ALLA TRANQUILLITÀ PUBBLICA.

Posti militari	15

ALLA DETENZIONE.

Carceri	61

A' SPETTACOLI.

Teatri	2

AD ALLOGGIO.

Locande	124

Digitized by Google

MEZZI DI COMODO, E TRAFFICO.

Carrozze di affitto	» (a)
Calessi	»
Legni da traffico	»
Barche da pesca, e da traffico	»

POSSIDENZA

Articoli di fondiaria	94516

FABBRICHE, E MANIFATTURE

DI MAGGIOR PERFEZIONE E SPACCIO.

In Avellino esistono cinque Fabbriche di cappelli fini, una delle quali si distingue per la finezza de' lavori.

In Solofra trenta piccole Fabbriche di pelli, e di cuoj vaccini, e cavallini.

In S. Agata di Sotto vi sono cinque Fabbriche da battere argento; cinque Fabbriche di cuoj vaccini per suola nera, e di altri cuoj. Vi è pure una Fabbrica di sovatti di cuojo di bufalo.

In Atripalda due Ferriere, due Ramiere, due Gualchiere, ed una Cartiera.

In Sorbo vi è una Cartiera.

(a) Mancano le ultime notizie dell'Intendente.

PROVINCIA DI CAPITANATA.

Questa Contrada ebbe il nome di Puglia Daunia; appartenne in seguito alla Provincia di Puglia: oggi forma una Provincia distinta. Ha per Capitale Foggia, residenza dell'Intendente. Essa è divisa in tre Distretti, in ventotto Circondarj, ed in sessantadue Comuni. La sua popolazione ascende a

Maschi	123222
Femmine	142402
Totale	265624

DIVISA PER DISTRETTI.

	Maschi	Femmine
Foggia	39462	49328
Sansevero	54188	59723
Bovino	29572	33351
Totale	123222	142402

Età della Popolazione.

	Maschi	Femmine
Dalla nascita ad un anno	7342	6916
Da 1 a 7	17227	21880
Da 8 a 18	30107	36036
Da 19 a 25	14846	17852
Da 26 a 40	24470	27479
Da 41 in poi	29230	32239
Totale	123222	142402

Digitized by Google

Movimenti della Popolazione dell'Anno 1824.

DISTRETTI.	NATI.				MATRIMONJ.	MORTI.			
	LEGITTIMI		PROJETTI.			LEGITTIMI		PROJETTI.	
	Mas.	Fem.	Mas.	Fem		Mas.	Fem.	Mas.	Fem.
Foggia	2544	2444	111	130	995	1838	1612	41	63
Sansevero . .	2563	2514	66	70	929	2061	1839	33	38
Bovino	1523	1438	24	27	467	1000	910	11	11
TOTALE. .	6630	6396	201	227	2391	4899	4361	85	112

Vaccinati nel corso dell'anno 4277

ETÀ DE' MORTI.

	Maschi	Femmine
Dalla nascita ad un anno	1528	1324
Da 1 a 7	1160	1111
Da 8 a 18	429	389
Da 19 a 25	313	256
Da 26 a 40	564	427
Da 41 a 100	990	966
Oltre i 100	»	»
Totale	4984	4473

CONFRONTO TRA LA NASCITA, E LA MORTE.

NATI	maschi	6831	13454
	femmine	6623	
MORTI	maschi	4984	9457
	femmine	4473	

AUMENTO DELLA POPOLAZIONE 3997

Digitized by Google

STATO CIVILE.

Legittimi / Projetti	*Vedi pag. anteced.*	
Maschi dalla nascita a 14 anni		43834
Femmine dalla nascita a 12 anni		45176
Celibi	maschi	24921
	femmine	34557
Conjugati		94470
Vedovi		7232
Vedove		15434
Totale		265624

Inclusi ne' Celibi	Preti	1094
	Frati	469
	Monache	266

CLASSI DELLA POPOLAZIONE.

Arcivescovi			1
Vescovi			5
Impiegati	civili	348	441
	militari civili	93	

Professioni, Arti, e Mestieri

Acquajuoli	3
Acquavitaj	2
Affitta carrozze	18
Agricoltori	120711

Agrimensori	48
Ammolatori	14
Architetti	2
Armieri	59
Avvocati, e patrocinatori	98
Barbieri	178
Bardaj	33
Bisciottieri	14
Bottaj	72
Bracheraj	1
Caffettieri	65
Calafati	12
Calcarari	36
Caldarari	18
Calessieri	29
Calzolaj	601
Candele, fabbricanti di	12
Cantinieri	8
Cappellaj	42
Carboni, venditori di	14
Carrettieri	311
Centimolari, e molinari	521
Chiavettieri	71
Chincaglieri	5
Chirurgi	95
Conciatori di pelli	80
Cretajuoli	52
Domestici	620
Droghieri	21
Esperti di campagna	54
Falegnami	381
Ferraj, e ferracavalli	310
Fornaj	346

Digitized by Google

Fruttajuoli	9
Funaj	138
Fuochisti	10
Generi a minuto, venditori di	17
Guarnimentaj	27
Impresarj di musica	1
Levatrici	113
Libraj	6
Liquoristi	9
Maccaronari	157
Macellaj	201
Marinaj	268
Mattoni, e tegole fabbricanti di	118
Medici	209
Mercanti	136
Merciajuoli	118
Molinaj	322
Muratori	362
Negozianti	383
Notaj	165
Orefici	30
Organaj	4
Orologiaj	6
Ottonaj	15
Padroni di bastimento	20
Panettieri	62
Pastori	2247
Pescivendoli, e pescatori	158
Pipernieri	30
Pittori	24
Pizzicagnoli	279
Ramaj	22
Sartori	731

Schioppettieri	22
Sellaj	26
Sorbettieri	12
Speziali manuali	29
Speziali di medicina	158
Staccatori	29
Stallieri	127
Stampatori	8
Tavernaj	162
Tessitori, e filatori	213
Tintori	11
Trappetaj	19
Uscieri	56
Vaticali	468
Venditori privilegiati	120
Verdumaj	73
Zagarellaj	373
Totale delle persone addette alle professioni, arti, e mestieri	133160

PUBBLICA ISTRUZIONE.

	Persone addette.
Nella Commissione Provinciale	3
Nel Liceo di Lucera	34
Nelle Istruzioni primarie	137
Nelle Istruzioni private	44
Totale	218

LUOGHI ADDETTI

AL CULTO.

Parrocchie	86
Chiese	274
Cappelle serotine	21

ALLA PIETÀ.

Ospedali, e Case di beneficenza e di opere cristiane	609

AGLI AFFARI PUBBLICI.

Ufficine pubbliche	63

ALLA TRANQUILLITÀ PUBBLICA.

Posti militari	23

ALLA DETENZIONE.

Carceri	32

A' SPETTACOLI.

Teatri	7

AD ALLOGGIO.

Locande	90

Digitized by Google

MEZZI DI COMMODO, E DI TRAFFICO.

Carrozze d'affitto	22
Calessi	29
Legni da traffico	326
Barche da pesca, e da traffico	44

POSSIDENZA.

Articoli di fondiaria	47339

FABBRICHE, E MANIFATTURE

DI MAGGIOR PERFEZIONE E SPACCIO.

In Montesantangelo si fanno de' lavori di alabastro.

In Cerignola si lavorano i cotoni per tela ad imitazione di Fiandra, de' torquas, delle felpe, delle coverte dette di Normandia, calze, mezze pelli, e mensali di diverse dimensioni.

PROVINCIA DI BASILICATA.

Nella Lucania venne pur compresa questa Contrada, indi nella Calabria; ora forma una Provincia distinta, ed ha per Capitale Potenza, residenza dell'Intendente. Essa è divisa in quattro Distretti, in quarantuno Circondarj, ed in centoventi Comuni. La sua popolazione ascende a

Maschi	205108
Femmine	216159
Totale	421267

DIVISA PER DISTRETTI.

	Maschi	Femmine
Potenza	68930	70963
Melfi	42717	46684
Matera	42142	44216
Lagonegro	51319	54296
Totale	205108	216159

Età della Popolazione.

	Maschi	Femmine
Dalla nascita ad un anno	11331	10841
Da 1 a 7	32362	34042
Da 8 a 18	55495	59191
Da 19 a 25	23777	25626
Da 26 a 40	29847	32005
Da 41 in poi	52296	54454
Totale	205108	216159

Digitized by Google

Movimenti della Popolazione dell'Anno 1824.

DISTRETTI.	NATI.				MATRIMONI.	MORTI.			
	LEGITTIMI		PROJETTI.			LEGITTIMI		PROJETTI.	
	Mas.	Fem.	Mas.	Fem		Mas.	Fem.	Mas.	Fem
Potenza . . .	3881	3753	152	137	1369	2645	2492	83	77
Melfi. . . .	2197	2091	85	78	811	1413	1242	22	31
Matera	2074	2006	69	76	818	1472	1098	33	29
Lagonegro . .	2171	2002	76	80	858	1342	1363	28	34
Totale. .	10323	9852	382	391	3856	6872	6195	166	171

Vaccinati nel corso dell'anno 3109

Età de' Morti.

	Maschi	Femmine
Dalla nascita ad un anno. . . .	2413	2420
Da 1 a 7	1284	1375
Da 8 a 18	584	423
Da 19 a 25	345	265
Da 26 a 40	819	542
Da 41 a 100.	1587	1335
Oltre i 100	6	6
Totale	7038	6366

Confronto tra la Nascita, e la Morte.

Nati	maschi	10705	20948
	femmine	10243	
Morti	maschi	7038	13404
	femmine.	6366	

Aumento della Popolazione 7544

STATO CIVILE.

Legittimi Projetti	*Vedi pag. anteced.*	
Maschi dalla nascita a 14 anni		79008
Femmine dalla nascita a 12 anni		71788
Celibi	maschi	30354
	femmine	36852
Conjugati		157728
Vedovi		16882
Vedove		28655
Totale		421267

Inclusi ne' Celibi	Preti	2322
	Frati	848
	Monache	552

CLASSI DELLA POPOLAZIONE.

Arcivescovi			1
Vescovi			7
Impiegati	civili	490	625
	militari civili	135	

Professioni, Arti, e Mestieri.

Acquavitaj	13
Affitta carrozze	14
Agricoltori	188465
Agrimensori, ed architetti	103
Avvocati, e patrocinatori	29
Barbieri, e salassatori	177
Bottaj	224
Caffettieri, e sorbettieri	22
Calzolaj	1060
Campanaristi	22
Cappellaj	54
Carboni, venditori di	5
Carrettieri	902
Chiavettieri	88
Chirurgi	42
Conciapelli	41
Costruttori d'armi	125
Domestici	601
Esperti di campagna	130
Falegnami	537
Ferraj, e maniscalchi	671
Fontanaj	3
Fornaj	238
Giudichieri, e rivenditori	17
Guarnimentaj	18
Incisori, e scultori	3
Intagliatori	8
Lanaj, e canapaj	340
Levatrici	115
Libraj, e stampatori	7

Liquoristi, e profumieri	9
Maccaronaj	88
Macellaj	245
Marinaj	85
Mattonari, e tegolieri	122
Medici	121
Molinaj, e centimolaj	453
Muratori	752
Negozianti	1048
Nevajuoli	15
Notaj	226
Orefici, ed argentieri	47
Orologiaj	9
Panettieri	111
Panni, fabbricanti di	210
Padroni di barche	17
Pastori	5405
Pescatori, e pescivendoli	32
Pittori	29
Pizzicagnoli	481
Ramaj, ed ottonaj	52
Sartori	920
Segatori	49
Speziali manuali	12
Speziali di medicina	129
Stoviglie, fabbricanti di	514
Tavernaj	316
Tessitori, e filatori	718
Tintori	222
Tornieri	51
Trappetaj	38
Uscieri	84

Digitized by Google

Vaticali	610
Verdumaj	53
Zagarellaj	284
Totale delle persone addette alle professioni, arti, e mestieri.	20763 1.

PUBBLICA ISTRUZIONE.

	Persone addette.
Nella Commissione Provinciale	3
Nel Collegio di Potenza	31
Nell' Istruzione primaria	150
Nelle Istruzioni private	116
	300

LUOGHI ADDETTI

AL CULTO.

Parrocchie	154
Chiese	301
Cappelle serotine	30

ALLA PIETÀ.

Ospedali, e Case di beneficenza, e di opere cristiane	583

AGLI AFFARI PUBBLICI.

Officine pubbliche	53

ALLA TRANQUILLITÀ PUBBLICA.

Posti militari	13

ALLA DETENZIONE.

Carceri	63

A' SPETTACOLI.

Teatri	9

AD ALLOGGIO.

Locande	78

Digitized by Google

MEZZI DI COMODO, E TRAFFICO.

Carrozze di affitto	» (a)
Calessi	»
Legni da traffico	»
Barche da pesca, e da traffico	6

POSSIDENZA

Articoli di fondiaria	137316

FABBRICHE, E MANIFATTURE

DI MAGGIOR PERFEZIONE E SPACCIO.

In Lauria, ed in Lagonegro si fabbricano de' cappelli di buona qualità.

In Matera, e Montemurro vi sono delle Fabbriche di cuoj.

In Tramutola, Rivello, e Lauria si travaglia il rame.

In molti Comuni vi sono delle Manifatture di armi; si distinguono però quelle di Matera, Lauria, e Tricarico.

(a) Mancano le ultime notizie dell' Intendente.

PROVINCIA DI MOLISE.

Questa Provincia era compresa nel Sannio, indi nell'Abruzzo; ora è una Provincia distinta, ed ha per Capitale Campobasso, residenza dell' Intendente. Essa è divisa in tre Distretti, in trentadue Circondarj, ed in centotrentacinque Comuni. La sua popolazione ascende a

Maschi	160308
Femmine	156694
Totale	317002

DIVISA PER DISTRETTI.

	Maschi	Femmine
Campobasso	77702	75914
Isernia	43988	42506
Larino	38618	38274
Totale	160308	156694.

Età della Popolazione.

	Maschi	Femmine
Dalla nascita ad un anno . . .	7245	6938
Da 1 a 7	23356	22509
Da 8 a 18	41085	39066
Da 19 a 25	19377	18748
Da 26 a 40	29542	28813
Da 41 in poi	39703	39960
Totale	160308	156694

Movimenti della Popolazione dell'Anno 1824.

DISTRETTI.	NATI.				MATRIMONJ.	MORTI.			
	LEGITTIMI		PROJETTI.			LEGITTIMI		PROJETTI.	
	Mas.	Fem.	Mas.	Fem.		Mas.	Fem.	Mas.	Fem.
Campobasso .	3337	3201	61	68	1136	3307	3037	29	31
Isernia	1811	1723	23	25	617	1386	1331	15	17
Larino	1988	1899	36	43	885	1817	1653	24	25
Totale. .	7136	6823	120	136	2638	6510	6021	68	73

Vaccinati nel corso dell'anno 2571

Età de' Morti.

	Maschi	Femmine
Dalla nascita ad un anno . . .	1540	1422
Da 1 a 7	1365	1201
Da 8 a 18.	852	783
Da 19 a 25	764	741
Da 26 a 40	893	856
Da 41 a 100	1163	1091
Oltre i 100	1	»
Totale	6578	6094

Confronto tra la Nascita, e la Morte.

Nati	maschi	7256	14215
	femmine	6959	
Morti	maschi	6578	12672
	femmine	6094	

Aumento della Popolazione 1543

STATO CIVILE.

Legittimi Projetti	*Ve di pag. anteced.*	
Maschi dalla nascita a 14 anni		56746
Femmine dalla nascita a 12 anni		47537
Celibi	maschi	52921
	femmine	49545
Conjugati		82338
Vedovi		9472
Vedove		18443
Totale		317002

Inclusi ne' Celibi	Preti	1096
	Frati	249
	Monache	84

CLASSI DELLA POPOLAZIONE.

Arcivescovi			»
Vescovi			5
Impiegati	civili	149	233
	militari civili	84	

Digitized by Google

Professioni, Arti, e Mestieri.

Acciajo, lavoratori di	81
Acquajuoli	5
Acquavitaj	22
Agricoltori	129037
Agrimensori	58
Ammolatori	4
Architetti	12
Armi, costruttori di	31
Avvocati, e patrocinatori	22
Barbieri	193
Barilaj	60
Bisciottieri	3
Caciolj	4
Caffettieri	13
Calafati	5
Calcaraj	18
Calzolaj	767
Campanaristi	8
Canapaj	25
Canestraj	28
Cantinieri	1100
Cappellaj	22
Carboni, venditori di	23
Carnecottaj	8
Carrettieri	5
Carta, fabbricanti di	2
Cassaj	12
Cataj	6
Celentaj	15
Centimolaj	82
Cera, fabbricanti di	14

Chiavettieri	64
Chiodaroli	14
Chirurgi	46
Coltellaj	30
Conciatori di pelli	18
Domestici	1700
Esperti di campagna	66
Falegnami	530
Ferracavalli	68
Ferraj	297
Fioraj	6
Fontanaj	18
Forbiciaj	20
Fornaj	118
Fruttajuoli	10
Fucilari, e schioppettieri	42
Funaj	37
Fuochisti	34
Generi a minuto, venditori di	35
Guarnimentaj	12
Imbastaj	35
Impresarj di teatro	1
Incisori	5
Legatori di libri	4
Levatrici	139
Liquori, fabbricanti di	7
Maccaronaj	46
Macellaj	206
Mattoni, fabbricanti di	52
Medici	234
Mercanti	60
Modiste	2
Molinaj	239

Muratori	420
Negozianti	413
Nevajuoli	2
Notaj	188
Orefici	31
Organari	3
Orologiaj	18
Ottonaj	15
Panettieri	103
Panni, fabbricanti di	15
Pastori	6020
Pellettieri	6
Pesciv endoli	45
Pipernieri	12
Pittori ornamentisti	17
Pizzicagnoli	157
Ramieri	32
Sartori	86
Scafajuoli	6
Segatori	71
Sego candele, fabbricanti di	15
Sellaj	3
Sorbettieri	2
Speziali manuali	16
Speziali di medicina	125
Staccatori	19
Stagnaj	12
Stallieri	4
Stampatori	3
Tavernaj	158
Tessitori, e filatori	46
Tintori	16
Uscieri	70

Digitized by Google

Vasi di creta, fabbricanti di	35
Vaticali	565
Venditori privilegiati	154
Veterinarj	6
Vetraj	8
Zagarellaj	213
Zoccolari	14
Totale delle persone addette alle professioni, arti, e mestieri	145024

PUBBLICA ISTRUZIONE.

	Persone addette.
Nella Commissione Provinciale	3
Nel Collegio di Campobasso	35
Nelle Scuole secondarie	7
Nell' Istruzione primaria	155
Nell' Istruzione privata	18
Totale	218

Digitized by Google

LUOGHI ADDETTI

AL CULTO.

Parrocchie	164
Chiese	252
Cappelle serotine	10

ALLA PIETÀ.

Ospedali, e Case di beneficenza e di opere cristiane	398

AGLI AFFARI PUBBLICI.

Ufficine pubbliche	62

ALLA TRANQUILLITÀ PUBBLICA.

Posti militari	9

ALLA DETENZIONE.

Carceri	29

A' SPETTACOLI.

Teatri	6

AD ALLOGGIO.

Locande	108

MEZZI DI COMMODO, E DI TRAFFICO.

Carrozze d'affitto	» (a)
Calessi	»
Legni da traffico	»
Barche da pesca, e da traffico	119

POSSIDENZA.

Articoli di fondiaria	74146

FABBRICHE, E MANIFATTURE

DI MAGGIOR PERFEZIONE E SPACCIO.

In questa Provincia non vi è di rimarchevole, che la Fabbrica di acciajo. I migliori lavori si eseguono nel Capoluogo della Provincia, richiesti da per tutto.

Nel Comune di Erosolone anche se ne lavorano di buona qualità, e nel Comune di Agnone si distinguono i fucili costruiti da alcuni artisti nella più elegante maniera, e di somma perfezione.

(a) Mancano le ultime notizie dell'Intendente.

PROVINCIA DI BARI.

Questa Contrada, chiamata un tempo Peucezia, venne compresa in seguito nella Provincia di Puglia; ora forma una Provincia distinta, ed ha per Capitale Bari, residenza dell' Intendente. Essa è divisa in tre Distretti, in trentacinque Circondarj, ed in cinquantatre Comuni. La sua popolazione ascende a

Maschi	186044
Femmine	198453
Totale	384497

DIVISA PER DISTRETTI.

	Maschi	Femmine
Bari	86702	90305
Barletta	63619	67158
Altamura	35723	40990
Totale	186044	198453

Età della Popolazione.

	Maschi	Femmine
Dalla nascita ad un anno	10714	10193
Da 1 a 7	29840	31858
Da 8 a 18	50655	54329
Da 19 a 25	16542	18729
Da 26 a 40	37943	40464
Da 41 in poi	40350	42880
Totale	186044	198453

Digitized by Google

Movimenti della Popolazione dell'Anno 1824.

DISTRETTI.	NATI.				MATRIMONJ.	MORTI.			
	LEGITTIMI		PROJETTI.			LEGITTIMI		PROJETTI.	
	Mas.	Fem.	Mas.	Fem.		Mas.	Fem.	Mas.	Fem.
Bari	4317	4209	214	221	1494.	2719	2672	133	139
Barletta . . .	3317	3278	149	154	1053	1893	1832	76	81
Altamura . .	1486	1467	70	56	595	853	887	42	33
Totale. .	9120	8954	433	431	3142	5465	5391	251	253

Vaccinati nel corso dell'anno 3548

Età de' Morti.

	Maschi	Femmine
Dalla nascita ad un anno. . . .	2251	2133
Da 1 a 7.	1492	1445
Da 8 a 18	288	265
Da 19 a 25	189	190
Da 26 a 40	381	388
Da 41 a 100.	1113	1223
Oltre i 100	2	»
Totale	5716	5644

Confronto tra la Nascita, e la Morte.

Nati	maschi	9553	18938
	femmine	9385	
Morti	maschi	5716	11360
	femmine.	5644	

Aumento della Popolazione 7578

STATO CIVILE.

Legittimi Projetti	*Vedi pag. anteced.*	
Maschi dalla nascita a 14 anni		72789
Femmine dalla nascita a 12 anni		66746
Celibi	maschi	35818
	femmine	42387
Conjugati		131222
Vedovi		11826
Vedove		23709
Totale		384497

Inclusi ne' Celibi	Preti	2179
	Frati	777
	Monache	1043

CLASSI DELLA POPOLAZIONE.

Arcivescovi			2
Vescovi			5
Impiegati	civili	770	969
	militari civili	199	

Professioni, Arti, e Mestieri.

Acquavitaj	51
Affittatori di vetture	17
Agricoltori	9°975
Agrimensori	225
Ammolatori	20
Architetti	29
Avvocati, e patrocinatori	68
Barbieri, e parrucchieri	210
Bardaj	48
Barilaj, e cataj	114
Bigliardieri	7
Caffettieri, e sorbettieri	99
Calafati	91
Calzolaj	1062
Canapaj	18
Cantinieri	1449
Cappellaj	36
Capiparanza	288
Carboni, venditori di	65
Carrettieri	429
Cerajuoli	18
Chirurgi	77
Conciatori di pelli	108
Cretajuoli	79
Crivellaj	85
Domestici	3038
Droghieri	7
Falegnami di sottile, e grosso	549
Felpajuoli	16
Ferraj	659
Fornaj	245

Digitized by Google

Fucilari	15
Funaj	32
Fuochisti	30
Generi a minuto, venditori di	60
Guarnimentaj	59
Indoratori	6
Legatori di libri	3
Levatrici	109
Maccaronaj	152
Macellaj	239
Maniscalchi	105
Marinaj	2462
Medici	195
Mercanti	133
Mercialuoli	32
Molinaj	420
Mugnaj	312
Muratori	886
Negozianti	370
Notaj	223
Orefici	63
Organaj	3
Orologiaj	22
Ottonaj	11
Padroni di bastimento	93
Panettieri	190
Pastori	1407
Pescivendoli, e Pescatori	672
Pittori	32
Pizzicagnoli	303
Sapone, fabbricanti di	25
Sartori	216
Speziali manuali	12

Speziali di medicina	142
Stagnaj, e ramari	42
Stallieri	96
Stampatori	6
Tavernaj	239
Tessitori, e filatori	490
Tintori	23
Trappetaj	320
Uscieri	76
Vaticali	1029
Venditori privilegiati	95
Verdumaj	120
Zagarellaj	316
Totale delle persone addette alle professioni, arti, e mestieri	11206

PUBBLICA ISTRUZIONE.

	Persone addette.
Nella Commissione Provinciale	3
Nel Liceo di Bari	49
Nelle Scuole secondarie	3
Nell' Istruzione primaria	133
Nelle Istruzioni private	29
	217

LUOGHI ADDETTI

AL CULTO.

Parrocchie	80
Chiese	599
Cappelle serotine	31

ALLA PIETÀ.

Ospedali, e Case di beneficenza, e di opere cristiane	702

AGLI AFFARI PUBBLICI.

Officine pubbliche	142

ALLA TRANQUILLITÀ PUBBLICA.

Posti militari	52

ALLA DETENZIONE.

Carceri	58

A' SPETTACOLI.

Teatri	9

AD ALLOGGIO.

Locande	110

Digitized by Google

MEZZI DI COMODO, E TRAFFICO.

Carrozze di affitto	38
Calessi	47
Legni da traffico	444
Barche da pesca, e da traffico	479

POSSIDENZA

Articoli di fondiaria	89300

FABBRICHE, E MANIFATTURE

DI MAGGIOR PERFEZIONE E SPACCIO.

Fra le Fabbriche, e Manifatture principali di questa Provincia se ne contano num. 13 di rosolj, 19 di sapone, 28 di felpa, 8 di spirito di vino, 1 di salnitro, 15 di tintorie, 41 di concerie di pelli; vi esistono diverse Manifatture di ebano, di cera, di fazzoletti, di pannetti di lana.

PROVINCIA DI TERRA D'OTRANTO.

Un tempo questa Provincia faceva parte della Messapia, indi della Puglia; ora forma una Provincia distinta, ed ha per Capitale Lecce, residenza dell' Intendente. Essa è divisa in quattro Distretti, in quarantaquattro Circondarj, ed in centoventidue Comuni. La sua popolazione ascende a

Maschi	165808
Femmine	175702
Totale	341510

DIVISA PER DISTRETTI.

	Maschi	Femmine
Lecce	44836	47186
Gallipoli	43501	44090
Brindisi	35695	39202
Taranto	41776	45224
Totale	165808	175702

Età della Popolazione.

	Maschi	Femmine
Dalla nascita ad un anno . . .	7962	7742
Da 1 a 7	21811	25637
Da 8 a 18	37939	44363
Da 19 a 25	19381	19494
Da 26 a 40	35740	35364
Da 41 in poi	42975	43102
Totale	165808	175702

Digitized by Google

Movimenti della Popolazione dell'Anno 1824.

DISTRETTI.	NATI.				MATRIMONJ.	MORTI.			
	LEGITTIMI		PROJETTI.			LEGITTIMI		PROJETTI.	
	Mas.	Fem.	Mas.	Fem.		Mas.	Fem.	Mas.	Fem
Lecce	1856	1747	83	62	708	1203	1114	47	31
Gallipoli . . .	1874	1716	94	92	602	1208	1158	39	58
Brindisi . . .	1762	1676	74	63	664	1164	1187	54	55
Taranto . . .	2234	2144	119	105	866	1525	1391	69	56
TOTALE. .	7731	7283	370	322	2840	5100	4850	209	200

Vaccinati nel corso dell'anno 2984

ETÀ DE' MORTI.

	Maschi	Femmine
Dalla nascita ad un anno . . .	2010	1656
Da 1 a 7	1122	1103
Da 8 a 18.	257	241
Da 19 a 25	225	275
Da 26 a 40	471	448
Da 41 a 100	1220	1327
Oltre i 100	4	»
Totale	5309	5050

CONFRONTO TRA LA NASCITA, E LA MORTE.

NATI	maschi	8101	15706
	femmine	7605	
MORTI	maschi	5309	10359
	femmine	5050	

AUMENTO DELLA POPOLAZIONE 5347

STATO CIVILE.

Legittimi Projetti	*Vedi pag. anteced.*	
Maschi dalla nascita a 14 anni		53916
Femmine dalla nascita a 12 anni		53544
Celibi	maschi	32034
	femmine	30828
Conjugati		135056
Vedovi		12330
Vedove		23802
Totale		341510

Inclusi ne' Celibi	Preti	2110
	Frati	975
	Monache	616

CLASSI DELLA POPOLAZIONE.

Arcivescovi			3
Vescovi			6
Impiegati	civili	1359	1566
	militari civili	207	

Professioni, Arti, e Mestieri.

Acquavitaj	32
Affitta carrozze	4
Agricoltori	9473
Agrimensori	166
Ammolatori	12
Architetti	26
Argentieri	94
Armi, costruttori di	21
Avvocati, e Patrocinatori	28
Barbieri	199
Barche, padroni di	7
Bastaj	62
Bigliardieri	5
Bottaj	152
Bracheraj	6
Bronzo, fonditori di	30
Caffettieri	80
Calderaj	22
Calessieri	8
Calzolaj	999
Cantinieri	776
Cappellaj	26
Carboni, venditori di	52
Calcarari	15
Carnecottaj	12
Carrettieri	107
Cartapestaj	6
Casolj	335
Centimolatori	22
Cera, fabbricanti di	22
Chiavettieri	61

Chincaglieri	4
Chitarraj	3
Conciatori di pelli	205
Costruttori di barche	13
Cotone, fabbricanti di	365
Domestici	2980
Droghieri	3
Esperti di campagna	25
Falegnami	737
Ferracavalli	26
Ferraj	393
Fibbiaj	8
Formettaj	8
Fornaj	305
Fruttajuoli	38
Fucilaj	17
Fuochisti	36
Generi a minuto, venditori di	41
Giudichieri, e rivenditori	33
Impresarj di teatro	1
Incisori	7
Intagliatori	12
Legatori di libri	3
Levatrici	149
Liquoristi	14
Maccaronaj	53
Macellaj	309
Marinaj	212
Medici	32
Mercanti	102
Merciajuoli	17
Mezzani di cambio	4

Molinaj	340
Muratori	628
Negozianti	223
Notaj	172
Ornamentisti	33
Orologiaj	20
Ottonaj	12
Panettieri	232
Pastori	1454
Pescivendoli	1009
Piloti	12
Pipernieri	26
Pizzajuoli	5
Pizzicagnoli	289
Ricamatori	26
Salassatori	10
Saponaj	12
Sartori	178
Segatori	32
Spagaj	15
Speziali manuali	14
Speziali di medicina	116
Sorbettieri	4
Staccatori	28
Stallieri	35
Stampatori	3
Tegolieri, e mattonaj	35
Tessitori, e filatori	1152
Tintori	267
Torronaj	6
Trappetaj	440
Trattorie, e bettole	169

Digitized by Google

Uscieri	90
Vaticali	1112
Venditori privilegiati	132
Verdumaj	26
Zagarellaj	288
Totale delle persone addette alle professioni, arti, e mestieri	112920

PUBBLICA ISTRUZIONE.

	Persone addette.
Nella Commissione Provinciale	3
Nel Collegio di Lecce	34
Nelle Scuole secondarie	2
Nell' Istruzione primaria	129
Nelle Istruzioni private	69
Totale	237

LUOGHI ADDETTI

AL CULTO.

Parrocchie	190
Chiese	374
Cappelle serotine	101

ALLA PIETÀ.

Ospedali, e Case di beneficenza e di opere cristiane	610

AGLI AFFARI PUBBLICI.

Uffizine pubbliche	91

ALLA TRANQUILLITÀ PUBBLICA.

Posti militari	34

ALLA DETENZIONE.

Carceri	129

A' SPETTACOLI.

Teatri	4

AD ALLOGGIO.

Locande	87

Digitized by Google

MEZZI DI COMMODO, E DI TRAFFICO.

Carrozze d'affitto	» (a)
Calessi	»
Legni da traffico	»
Barche da pesca, e da traffico	267

POSSIDENZA.

Articoli di fondiaria	106469

FABBRICHE, E MANIFATTURE

DI MAGGIOR PERFEZIONE E SPACCIO.

Vi è in questa Provincia una Fonderia, in cui si fondono delle campane, mortaj, ed altri pezzi metallici. Esistono delle Concerie di cuoj, e pelli; delle Fabbriche di sapone, di cappelli di diverse qualità; di cretaglia faenza di buona qualità, ed anche all' uso forestiere.

Si lavorano delle paste a mano di diverse sorti. Si fanno de' lavori di lanapesce, di cotone, di lana, e di lino. Sono anche di ottima qualità le coltre tessute a felpa.

(a) Mancano le ultime notizie dell' Intendente.

Digitized by Google

PROVINCIA DI ABRUZZO CITRA.

Anticamente questa Contrada era abitata dai popoli Marruccini; indi fu compresa nella Provincia di Abruzzo; oggi forma una Provincia separata, ed ha per Capitale Chieti residenza dell' Intendente. Essa è divisa in tre Distretti, in venticinque Circondarj, ed in centoventidue Comuni. La sua popolazione ascende a

Maschi	129965
Femmine	130285
Totale	260250

DIVISA PER DISTRETTI.

	Maschi	Femmine
Chieti	43824	42416
Lanciano	45078	45462
Vasto	41063	42407
Totale	129965	130285

Età della Popolazione.

	Maschi	Femmine
Dalla nascita ad un anno	6197	5792
Da 1 a 7	17385	17570
Da 8 a 18	30360	30635
Da 19 a 25	14335	14408
Da 26 a 40	27318	27396
Da 41 in poi	34370	34484
Totale	129965	130285

Digitized by Google

Movimenti della Popolazione dell'Anno 1824.

DISTRETTI.	NATI.				MATRIMONI.	MORTI.			
	LEGITTIMI		PROJETTI.			LEGITTIMI		PROJETTI.	
	Mas.	Fem.	Mas.	Fem.		Mas.	Fem.	Mas.	Fem.
Chieti	1604	1585	98	86	659	1234	1232	52	58
Lanciano . . .	1853	1715	54	53	737	1567	1481	33	45
Vasto	2010	1930	68	55	821	1668	1588	44	33
TOTALE. .	5467	5230	220	194	2217	4469	4301	129	136

Vaccinati nel corso dell'anno 3133

ETÀ DE' MORTI.

	Maschi	Femmine
Dalla nascita ad un anno. . . .	1568	1429
Da 1 a 7	1095	1010
Da 8 a 18	267	234
Da 19 a 25	161	179
Da 26 a 40	350	428
Da 41 a 100.	1157	1155
Oltre i 100	»	2
Totale	4598	4437

CONFRONTO TRA LA NASCITA, E LA MORTE.

NATI	maschi	5687	11111
	femmine	5424	
MORTI	maschi	4598	9035
	femmine.	4437	

AUMENTO DELLA POPOLAZIONE 2076

STATO CIVILE.

Legittimi Projetti	*Vedi pag. anteced.*	
Maschi dalla nascita a 14 anni		42902
Femmine dalla nascita a 12 anni		37287
Celibi	maschi	31923
	femmine	32304
Conjugati		93734
Vedovi		8273
Vedove		13827
Totale		260250

Inclusi ne' Celibi	Preti	657	
	Frati	286	
	Monache	197	

CLASSI DELLA POPOLAZIONE.

Arcivescovi			2
Vescovi			»
Impiegati	civili	812	928
	militari civili	116	

Professioni, Arti, e Mestieri.

Acquavitaj	28
Affitta carrozze	57
Agricoltori	113841
Agrimensori	58
Ammolatori	5
Architetti	6
Armieri	28
Avvocati, e patrocinatori	33
Barbieri	175
Bardari	24
Bottaj	92
Caffettieri, e sorbettieri	41
Calafati	8
Calcarari	51
Calzolaj	526
Candele, fabbricanti di	7
Cantinieri	323
Capiparanze	18
Cappellaj	42
Carboni, venditori di	12
Carrettieri	58
Centimolaj, e molinaj	330
Chiavettieri	26
Chirurgi	34
Conciatori di pelli	88
Corde armoniche, fabbricanti di	24
Cretajuoli	65
Domestici	1774
Esperti di campagna	48
Faleguami	306
Ferraj	305

Fornaj	229
Fruttajuoli	8
Funaj, e canapaj	150
Fuochisti	33
Generi a minuto, venditori di	18
Giojellieri	6
Guarnimentaj	22
Impresarj di musica	1
Levatrici	121
Libraj	4
Liquoristi, e profumieri	19
Maccaronaj	48
Macellaj	182
Marinaj	174
Mattonari, e tegolieri	15
Medici	45
Mercanti	64
Muratori	458
Negozianti	357
Notaj	103
Orefici, ed argentieri	42
Organaj	5
Orologiaj	19
Ottonaj	12
Padroni di bastimenti	5
Panettieri	70
Pastori	829
Pescatori, e pescivendoli	214
Pipernieri	22
Pittori	36
Pizzicagnoli	125
Ramaj	31
Sapone, fabbricanti di	100

Digitized by Google

Sartori	390
Scultori, ed incisori	2
Sellaj	13
Speziali manuali	22
Speziali di medicina	64
Staccatori	28
Stallieri	80
Stampatori	10
Tavernaj	165
Tessitori, e filatori	4211
Tintori	32
Trappetaj	45
Uscieri	48
Vaticali	285
Venditori privilegiati	138
Zagarellaj	192
Totale delle persone addette alle professioni, arti, e mestieri	127745

PUBBLICA ISTRUZIONE.

	Persone addette.
Nella Commissione Provinciale	3
Nel Collegio di Clieti	20
Nelle Scuole secondarie	3
Nell' Istruzione primaria	158
Nelle Istruzioni private	33
	217

LUOGHI ADDETTI

AL CULTO.

Parrocchie	158
Chiese	303
Cappelle serotine	25

ALLA PIETÀ.

Ospedali, e Case di beneficenza, e di opere cristiane	594

AGLI AFFARI PUBBLICI.

Officine pubbliche	46

ALLA TRANQUILLITÀ PUBBLICA.

Posti militari	18

ALLA DETENZIONE.

Carceri	51

AI SPETTACOLI.

Teatri	3

AD ALLOGGIO.

Locande	108

MEZZI DI COMODO, E TRAFFICO.

Carrozze di affitto	» (a)
Calessi	»
Legni da traffico	»
Barche da pesca, e da traffico	46

POSSIDENZA

Articoli di fondiaria	6139r

FABBRICHE, E MANIFATTURE

DI MAGGIOR PERFEZIONE E SPACCIO.

Le principali Fabbriche, che esistono in questa Provincia, sono le Concerie di cuoj, quelle de' panni, de' cappelli, di corde armoniche, di spirito di vino, di sapone. Non mancano de' lavori di calze a telajo, delle tintorie di panni particolari.

(a) Mancano le ultime notizie dell' Intendente.

PROVINCIA DEL 1.° ABRUZZO ULTRA.

Questa Contrada venne abitata un tempo dai Popoli Precutini, indi fu compresa nella Provincia di Abruzzo; ora forma una Provincia distinta, ed ha per Capitale Teramo, residenza dell' Intendente. Essa è divisa in due Distretti, in diecissette Circondarj, ed in settantadue Comuni. La sua popolazione ascende a

Maschi	86874
Femmine	87498
Totale	174372

DIVISA PER DISTRETTI.

	Maschi	Femmine
Teramo	46828	47012
Penne	40046	40486
Totale	86874	87498

Età della Popolazione.

	Maschi	Femmine
Dalla nascita ad un anno . . .	3962	3586
Da 1 a 7	11674	12011
Da 8 a 18	20779	21395
Da 19 a 25	14331	14553
Da 26 a 40	15754	16936
Da 41 in poi	20374	19017
Totale	86874	87498

Digitized by Google

Movimenti della Popolazione dell'Anno 1824.

DISTRETTI.	NATI.				MATRIMONI.	MORTI.			
	LEGITTIMI		PROJETTI.			LEGITTIMI		PROJETTI.	
	Mas.	Fem.	Mas.	Fem.		Mas.	Fem.	Mas.	Fem.
Teramo . . .	1833	1682	76	96	563	894	922	53	61
Penne	1499	1457	61	85	586	1081	1068	25	55
Totale. .	3332	3139	137	181	1154	1972	1990	78	116

Vaccinati nel corso dell'anno 2973

Età de' Morti.

	Maschi	Femmine
Dalla nascita ad un anno . . .	732	686
Da 1 a 7	463	472
Da 8 a 18.	138	166
Da 19 a 25	71	77
Da 26 a 40	118	167
Da 41 a 100	526	536
Oltre i 100	2	2
Totale	2050	2106

Confronto tra la Nascita, e la Morte.

Nati	maschi	3469	6789
	femmine	3320	
Morti	maschi	2050	4156
	femmine	2106	

Aumento della Popolazione 2633

STATO CIVILE.

Legittimi Projetti	*Vedi pag. anteced.*		
Maschi dalla nascita a 14 anni			28859
Femmine dalla nascita a 12 anni			25322
Celibi	maschi		22566
	femmine		25222
Conjugati			57166
Vedovi			6866
Vedove			8371
	Totale		174372

Inclusi ne' Celibi	Preti	553	
	Frati	247	
	Monache	150	

CLASSI DELLA POPOLAZIONE.

Arcivescovi			»
Vescovi			2
Impiegati	civili	931	1037
	militari civili	106	

Professioni, Arti, e Mestieri.

Acquavitaj	13
Affitta carrozze	6
Agricoltori	7664
Agrimensori	108
Armieri	19
Avvocati, e patrocinatori	19
Barbieri, e parrucchieri	167
Barilaj	47
Bastaj, e sellaj	15
Caffettieri	13
Calzolaj	422
Campanaristi	1
Candelaj	12
Cantinieri, e tavernaj	147
Cappellaj	9
Carrettieri	128
Carta, fabbricanti di	4
Chirurgi	46
Creta, vasi, fabbricanti di	190
Domestici	616
Droghieri	2
Faenza, venditori di	17
Falegnami	218
Ferraj, e chiavettieri	297
Fornaj	145
Fuochisti	13
Generi a minuto, venditori di	20
Giojellieri, ed orefici	17
Guarnimentaj	4
Incisori	1

Levatrici	56
Libraj	2
Liquorizia, fabbricanti di	2
Maccaroni, fabbricanti di	27
Macellaj	81
Majolica, venditori di	12
Marinaj	48
Mattoni, e tegole, fabbricanti di	49
Medici	112
Mercanti	69
Molinaj	151
Muratori	278
Negozianti	92
Notaj	50
Orologiaj	14
Pastori	1134
Pescivendoli	53
Pittori	18
Pizzicagnoli	72
Ramaj, ottonaj, e stagnaj	35
Sapone, fabbricanti di	1
Sartori da uomo, e da donna	276
Segatori	214
Sediari	32
Speziali manuali	7
Speziali di medicina	65
Staccatori	22
Stampatori	2
Tintori, e filatori	672
Trappetaj	193
Trattori, e bettole	60
Usciери	44

Digitized by Google

Vaticali	243
Venditori privilegiati	110
Zagarellaj	158
Totale delle persone addette alle professioni, arti, e mestieri	83776

PUBBLICA ISTRUZIONE.

	Persone addette.
Nella Commissione Provinciale	3
Nel Collegio di Teramo	31
Nelle Scuole secondarie	1
Nell' Istruzione primaria	99
Nelle Istruzioni private	8
Totale	142

Digitized by Google

LUOGHI ADDETTI

AL CULTO.

Parrocchie	240
Chiese	464
Cappelle serotine	27

ALLA PIETÀ.

Ospedali, e Case di beneficenza e di opere cristiane	230

AGLI AFFARI PUBBLICI.

Uffizine pubbliche	98

ALLA TRANQUILLITÀ PUBBLICA.

Posti militari	13

ALLA DETENZIONE.

Carceri	32

A' SPETTACOLI.

Teatri	3

AD ALLOGGIO.

Locande	18

Digitized by Google

MEZZI DI COMMODO, E DI TRAFFICO.

Carrozze d'affitto	» (a)
Calessi	»
Legni da traffico	»
Barche da pesca, e da traffico	11

POSSIDENZA.

Articoli di fondiaria	36643

FABBRICHE, E MANIFATTURE

DI MAGGIOR PERFEZIONE E SPACCIO.

In questa Provincia vi sono delle Fabbriche di ottima qualità.

Si distingue quella della Majolica, di cui si fa molto spaccio nelle Provincie limitrofe, e nell'Estero, sopratutto nella Fiera di Sinigaglia.

In Teramo, Giulia, e Notaresco si fabbrica il cremor di tartaro, il di cui maggior consumo si fa nell'Estero.

Nel Comune di Chiarino si lavora il rame.

In Teramo, S. Eleuterio, Silvi, e Giulia vi è la Fabbrica di liquorizia, il di cui prodotto è spedito all'Estero.

In Loreto vi è quella della carta.

(a) Mancano le ultime notizie dell'Intendente.

In Teramo, Penne, Elce, in Città S. Angelo, Giulia, ed in Montorio vi sono delle Concerie di cuoj, vitelli, marrocchini, vacchette.

In Penne, e propriamente dalle Monache di S. Chiara si lavorano de' fiori fini di seta da eguagliarsi a quelli di Francia.

Dalle Monache di Atri si lavora del saponetto conservato in elegantissime scatole.

In Teramo vi sono delle Filande di seta.

In Penne, Teramo, e Civitella si lavorano de' mobili di lusso di ogni sorta.

Digitized by Google

PROVINCIA DEL 2.° ABRUZZO ULTRA.

I Popoli Vestini, Peligni, Marsi, ed Irpini abitarono un tempo questa Contrada, la quale in seguito venne compresa nell'Abruzzo; oggi forma una Provincia distinta, ed ha per Capitale Aquila, residenza dell'Intendente. Essa è divisa in quattro Distretti, in trenta Circondarj, ed in cent'otto Comuni. La sua popolazione ascende a

Maschi	129169
Femmine	129945
Totale	259114

DIVISA PER DISTRETTI.

	Maschi	Femmine
Aquila	36951	36244
Solmona	27711	29245
Città Ducale	27867	28395
Avezzano	36640	36061
Totale	129169	129945

Età della Popolazione.

	Maschi	Femmine
Dalla nascita ad un anno	5272	4962
Da 1 a 7	15757	15922
Da 8 a 18	27478	27918
Da 19 a 25	14266	14392
Da 26 a 40	27258	27536
Da 41 in poi	39138	39215
Totale	129169	129945

Movimenti della Popolazione dell'Anno 1824.

DISTRETTI.	NATI.				MATRIMONI.	MORTI.			
	LEGITTIMI		PROJETTI.			LEGITTIMI		PROJETTI.	
	Mas.	Fem.	Mas.	Fem.		Mas.	Fem.	Mas.	Fem
Aquila	1524	1339	72	60	529	958	991	46	71
Solmona . . .	1254	1128	39	43	359	817	761	11	15
Città Ducale .	788	840	23	18	249	472	600	14	12
Avezzano. . .	1307	1230	44	27	403	796	813	26	10
Totale. .	4873	4537	178	148	1540	3043	3165	97	108

Vaccinati nel corso dell'anno 1535

Età de' Morti.

	Maschi	Femmine
Dalla nascita ad un anno. . . .	1166	1038
Da 1 a 7	681	699
Da 8 a 18	126	142
Da 19 a 25	102	80
Da 26 a 40	180	241
Da 41 a 100	885	1071
Oltre i 100	»	2
Totale	3140	3273

Confronto tra la Nascita, e la Morte.

Nati	maschi	5051	9736
	femmine	4685	
Morti	maschi	3140	6413
	femmine	3273	

Aumento della Popolazione 3323

STATO CIVILE.

Legittimi Projetti	*Vedi pag. anteced.*	
Maschi dalla nascita a 14 anni		38515
Femmine dalla nascita a 12 anni		33574
Celibi . . maschi		31523
Celibi . . femmine		32243
Conjugati		99312
Vedovi		9475
Vedove		14472
Totale		259114
Inclusi ne' Celibi: Preti	1294	
Frati	472	
Monache	517	

CLASSI DELLA POPOLAZIONE.

Arcivescovi		»
Vescovi		3
Impiegati civili	1565	1635
Impiegati militari civili	70	

Professioni, Arti, e Mestieri.

Acquavitaj	34
Agricoltori	70000
Agrimensori	56
Ammolatori	7
Architetti	12
Argentieri	36
Armieri	25
Avvocati, e patrocinatori	58
Barbieri	87
Bigliardieri	2
Bottaj	68
Caffettieri	20
Calcarari	32
Calzettari	18
Calzolaj	779
Canestrari	18
Cappellaj	124
Carbone, venditori di	27
Carrettieri	131
Carta, fabbricanti di	8
Cera, fabbricanti di	12
Chiavettieri	21
Chincaglieri	2
Chiodi, fabbricanti di	8
Chirurgi	62
Coltellaj	5
Confetti, fabbricanti di	136
Corde armoniche, fabbricanti di	4
Creta, vasi, fabbricanti di	35
Domestici	852
Droghieri	3

Digitized by Google

Ebanisti	15
Falegnami	268
Ferracavalli	9
Ferraj	474
Fornaj	78
Fruttajuoli	7
Funaj	36
Fuochisti	16
Generi a minuto, venditori di	12
Guarnimentaj	11
Imbastaj	25
Intagliatori	3
Legatori di libri	2
Levatrici	140
Maccaronaj	52
Macellaj	128
Mattoni, e tegole, fabbricanti di	18
Medici	162
Mercanti	60
Molinaj	291
Muratori	505
Negozianti	127
Notaj	97
Orefici	36
Orologiaj	9
Ottonaj, e ramaj	41
Pastori	10100
Pellettieri	8
Pescatori, e pescivendoli	1522
Pettinaroli	17
Pipernieri	12
Pittori	23
Pizzicagnoli	168

Digitized by Google

Sartori	469
Scamorciatori	8
Scatolari	3
Sediari	29
Segatori	1179
Sego, candele, fabbricanti di	25
Sellaj	3
Speziali manuali	9
Speziali di medicina	78
Staccatori	16
Stampatori	8
Tintori, filatori, e tessitori	1835
Tornieri	12
Trattori, e bettole	125
Uscieri	60
Valcherari	12
Vaticali	320
Venditori privilegiati	108
Zagarellaj	172
Totale delle persone addette alle professioni, arti, e mestieri.	91726.

PUBBLICA ISTRUZIONE.

	Persone addette.
Nella Commissione Provinciale	3
Nel Liceo di Aquila	44
Nella Scuola secondaria	1
Nell' Istruzione primaria	265
Nell' Istruzione privata	32
	345.

Digitized by Google

LUOGHI ADDETTI

AL CULTO.

Parrocchie	465
Chiese	570
Cappelle serotine	21

ALLA PIETÀ.

Ospedali, e Case di beneficenza, e di opere cristiane	810

AGLI AFFARI PUBBLICI.

Officine pubbliche	146

ALLA TRANQUILLITÀ PUBBLICA.

Posti militari	20

ALLA DETENZIONE.

Carceri	31

A' SPETTACOLI.

Teatri	8

AD ALLOGGIO.

Locande	38

Digitized by Google

MEZZI DI COMODO, E TRAFFICO.

Carrozze di affitto	20
Calessi	1
Legni da traffico	11
Barche da pesca, e da traffico	200

POSSIDENZA

Articoli di fondiaria	82262

FABBRICHE, E MANIFATTURE

DI MAGGIOR PERFEZIONE E SPACCIO.

In Aquila, ed in Solmona vi sono delle Cartiere, delle Concerie di cuoj, e pelli, delle Fabbriche di cappelli, di calze a telajo; e dalle Monache di Aquila si fanno diversi lavori di filo di lino bianco.

Digitized by Google

PROVINCIA DI CALABRIA CITRA.

Questa Provincia abitata dai Bruzj faceva parte della Magna Grecia, indi fu compresa nella Calabria; ora è una Provincia distinta, ed ha per Capitale Cosenza, residenza dell' Intendente. Essa è divisa in quattro Distretti, in quarantatre Circondarj, ed in centoquarantotto Comuni. La sua popolazione ascende a

Maschi	181703
Femmine	201216
Totale	382919

DIVISA PER DISTRETTI.

	Maschi	Femmine
Cosenza	66619	71684
Castrovillari	46422	52893
Paola	40496	41955
Rossano	28166	34684
Totale	181703	201216

Età della Popolazione.

	Maschi	Femmine
Dalla nascita ad un anno . . .	8187	7567
Da 1 a 7	27290	28001
Da 8 a 18	46189	48961
Da 19 a 25	23136	24069
Da 26 a 40	27818	42267
Da 41 in poi	49083	50351
Totale	181703	201216

Movimenti della Popolazione dell'Anno 1824.

DISTRETTI.	NATI.				MATRIMONJ.	MORTI.			
	LEGITTIMI		PROJETTI.			LEGITTIMI		PROJETTI.	
	Mas.	Fem.	Mas.	Fem.		Mas.	Fem.	Mas.	Fem.
Cosenza . . .	2748	2705	239	258	890	1773	1717	122	160
Castrovillari .	2064	2048	86	66	706	1432	1347	34	28
Paola.	1674	1627	69	58	592	890	880	17	32
Rossano . . .	967	944	99	95	336	637	523	56	38
TOTALE. .	7453	7324	493	477	2524	4732	4467	229	258

Vaccinati nel corso dell'anno 3799

ETÀ DE' MORTI.

	Maschi	Femmne
Dalla nascita ad un anno . . .	1635	1552
Da 1 a 7	798	809
Da 8 a 18.	343	306
Da 19 a 25	307	345
Da 26 a 40	654	490
Da 41 a 100	1224	1223
Oltre i 100	»	»
Totale	4961	4725

CONFRONTO TRA LA NASCITA, E LA MORTE.

NATI	maschi	7946	15747
	femmine	7801	
MORTI	maschi	4961	9686
	femmine	4725	
AUMENTO DELLA POPOLAZIONE			6061

Digitized by Google

STATO CIVILE.

Legittimi Projetti	*Vedi pag. anteced.*		
Maschi dalla nascita a 14 anni			64870
Femmine dalla nascita a 12 anni			57823
Celibi	maschi		36416
	femmine		48186
Conjugati			133996
Vedovi			13425
Vedove			28209
	Totale		382919
Inclusi ne' Celibi	Preti	1694	
	Frati	534	
	Monache	222	

CLASSI DELLA POPOLAZIONE.

Arcivescovi			2
Vescovi			3
Impiegati	civili	609	788
	militari civili	179	

Digitized by Google

Professioni, Arti, e Mestieri.

Acquavitaj	52
Agricoltori	8163
Agrimensori, ed architetti	206
Arancisti	48
Armieri	50
Avvocati, e patrocinatori	53
Barbieri, e salassatori	262
Bastaj	41
Bigliardieri	4
Bisciottieri	3
Bottaj	92
Caffettieri, e sorbettieri	25
Calafati	25
Calcarari	55
Calzolaj	755
Candelaj	18
Capiparanza	19
Cappellaj	62
Carrettieri	10
Chiavettieri	68
Chirurgi	64
Conciapelli	268
Creta, fabbricanti di	110
Domestici	1612
Esperti di campagna	98
Falegnami	880
Ferraj, e maniscalchi	591
Foglia, venditori di	65
Fontanaj	15
Fornaj	159
Frattajuoli	38

Fuochisti	33
Generi a minuto, venditori di	47
Giojellieri	5
Guarnimentaj	22
Incisori, e scultori	12
Lanaj, e funaj	108
Levatrici	175
Libraj	7
Liquoristi	45
Maccaronaj	75
Macellaj	203
Marinaj	382
Medici	280
Mercanti	97
Molinaj	386
Muratori	565
Negozianti	391
Notaj	167
Orefici, ed argentieri	30
Orologiaj	19
Padroni di bastimento	7
Panettieri	168
Paratori	21
Pastori	7081
Pescatori, e pescivendoli	541
Pittori	82
Pizzicagnoli	324
Ramaj, ed ottonaj	51
Sarti	352
Segatori	182
Sellaj	25
Speziali manuali	23
Speziali di medicina	164

Staccatori	42
Stampatori	12
Tavernari	180
Tegolieri, e mattonari	68
Tessitori, e filatori	1600
Tintori	185
Trattori	15
Uscieri	95
Vaticali	1920
Venditori privilegiati	185
Verdumaj	29
Zagarellaj	203
Totale delle persone addette alle professioni, arti, e mestieri	103983

PUBBLICA ISTRUZIONE.

	Persone addette.
Nella Commissione Provinciale	3
Nel Collegio di Cosenza	32
Nelle Scuole secondarie	5
Nell' Istruzione primaria	182
Nell' Istruzione privata	25
Totale	247

LUOGHI ADDETTI

AL CULTO.

Parrocchie	367
Chiese	441
Cappelle serotine	98

ALLA PIETÀ.

Ospedali, e Case di beneficenza e di opere cristiane	211

AGLI AFFARI PUBBLICI.

Ufficine pubbliche	34

ALLA TRANQUILLITÀ PUBBLICA.

Posti militari	24

ALLA DETENZIONE.

Carceri	53

A' SPETTACOLI.

Teatri	8

AD ALLOGGIO.

Locande	20

Digitized by Google

MEZZI DI COMMODO, E DI TRAFFICO.

Carrozze d'affitto	1
Calessi	»
Legni da traffico	»
Barche da pesca, e da traffico	119

POSSIDENZA.

Articoli di fondiaria	94616

FABBRICHE, E MANIFATTURE

DI MAGGIOR PERFEZIONE E SPACCIO.

Fra le diverse Fabbriche che vi sono in questa Provincia si distinguono delle Concerie di pelli anche all'uso forestiere.

Si lavorano i cappelli di buona qualità, flanella, castorini, de' tessuti di cotone per servizio di tavola.

Digitized by Google

PROVINCIA DI 1.ª CALABRIA ULTRA.

Questa Provincia anche faceva parte della Magna Grecia, indi della Calabria; oggi è una Provincia distinta, ed ha per Capitale Reggio, residenza dell'Intendente. Essa è divisa in tre Distretti, in ventidue Circondarj, ed in centoquattro Comuni. La sua popolazione ascende a

Maschi	121463
Femmine	125206
Totale	246669

DIVISA PER DISTRETTI.

	Maschi	Femmine
Reggio	41179	42427
Gerace	39508	40756
Palma	40776	4 023
Totale	121463	125206

Età della Popolazione.

	Maschi	Femmine
Dalla nascita ad un anno. . . .	4993	4670
Da 1 a 7	15240	14198
Da 8 a 18	27291	24266
Da 19 a 25	16637	19293
Da 26 a 40	22743	25480
Da 41 in poi	34559	37299
Totale	121463	125206

Digitized by Google

Movimenti della Popolazione dell'Anno 1824.

DISTRETTI.	NATI.				MATRIMONJ.	MORTI.			
	LEGITTIMI		PROJETTI.			LEGITTIMI		PROJETTI.	
	Mas.	Fem.	Mas.	Fem.		Mas.	Fem.	Mas.	Fem.
Reggio	1587	1486	62	53	696	1102	995	31	40
Gerace	1543	1440	56	41	649	1054	946	25	29
Palma	1557	1449	58	46	668	1086	978	27	34
Totale. .	4687	4375	176	140	2013	3242	2919	83	103

Vaccinati nel corso dell'anno 1401

Età de' Morti.

	Maschi	Femmine
Dalla nascita ad un anno. . . .	1111	925
Da 1 a 7	544	534
Da 8 a 18	203	188
Da 19 a 25	160	160
Da 26 a 40	451	366
Da 41 a 100	854	847
Oltre i 100	2	2
Totale	3325	3022

Confronto tra la Nascita, e la Morte.

Nati	maschi	4863	9378
	femmine	4515	
Morti	maschi	3325	6347
	femmine	3022	

Aumento della Popolazione 3031

Digitized by Google

STATO CIVILE.

Legittimi Projetti	*Vedi pag. anteced.*	
Maschi dalla nascita a 14 anni		37606
Femmine dalla nascita a 12 anni		29898
Celibi . .	maschi	34504
	femmine	40535
Conjugati		84582
Vedovi		7068
Vedove		12482
Totale		246669

Inclusi ne' Celibi	Preti	1100
	Frati	250
	Monache	155

CLASSI DELLA POPOLAZIONE.

Arcivescovi			1
Vescovi			3
Impiegati	civili	922	1034
	militari civili	112	

Acquavitaj	17
Agricoltori	49934
Agrimensori	91
Ammolatori	23
Architetti	16
Armieri	46
Avvocati, e patrocinatori	37
Barbieri, e salassatori	272
Barcajuoli	39
Bastaj	46
Bigliardieri	2
Bottaj	195
Caffettieri	11
Calafati	22
Calcarari	42
Calze, fabbricanti di	12
Calzolaj	660
Candele, fabbricanti di	25
Capiparanza	15
Cappellaj	26
Capraj, e ricottaj	22
Carboni, venditori di	92
Carnecottaj	5
Celentatori	46
Chiavettieri	22
Chiodaroli	12
Chirurgi	44
Collarari	4
Coltellaj	66
Conciapelli	34

Creta, fabbricanti di	52
Cuoj, venditori di	21
Domestici	1052
Droghieri	12
Esperti di campagna	124
Falegnami	577
Ferracavalli	30
Ferraj	642
Fibbiaj	4
Fiorari	6
Fontanaj	4
Fornaj	89
Fruttajuoli	8
Funaj	25
Fuochisti	22
Generi a minuto, venditori di	18
Guarnimentaj	10
Levatrici	65
Libraj	2
Maccaronaj	145
Macellaj	166
Marinaj	1132
Mattone, e tegole fabbricauti di	40
Medici	104
Mercanti	28
Molinaj	504
Muratori	582
Negozianti	168
Nevajuoli	11
Notaj	94
Orefici	13
Organaj	1

Orologiaj	4
Panettieri	265
Paratori	4
Pastori	2774
Pescivendoli, e pescatori	135
Pipernieri	8
Pittori	30
Pizzicagnoli	306
Profumieri	3
Ramaj	27
Salnitrari	6
Sapone, fabbricanti di	11
Sartori	386
Scamorciatori	34
Segatori	46
Sellaj	6
Seta, tiratori di	72
Sorbettieri	5
Speziali manuali	17
Speziali di medicina	93
Staccatori	6
Stagnari	14
Stallieri	25
Stampatori	6
Stojaj	45
Tessitori, e filatori	1920
Tornieri	8
Torrone, fabbricanti di	6
Trappetaj	36
Trattori	24
Uscieri	34
Vaticali	740

Venditori privilegiati	112
Verdumaj	20
Zagarellaj	133
Totale delle persone addette alle professioni, arti, e mestieri.	64990

PUBBLICA ISTRUZIONE.

	Persone addette.
Nella Commissione Provinciale	3
Nel Collegio di Reggio	34
Nelle Scuole secondarie	1
Nell' Istruzione primaria	144
Nell' Istruzione privata	10
	192

Digitized by Google

LUOGHI ADDETTI

AL CULTO.

Parrocchie	230
Chiese	464
Cappelle serotine	34

ALLA PIETÀ.

Ospedali, e Case di beneficenza, e di opere cristiane	80

AGLI AFFARI PUBBLICI.

Officine pubbliche	131

ALLA TRANQUILLITÀ PUBBLICA.

Posti militari	23

ALLA DETENZIONE.

Carceri	28

A' SPETTACOLI.

Teatri	6

AD ALLOGGIO.

Locande	27

Digitized by Google

MEZZI di COMODO, e TRAFFICO.

Carrozze di affitto	» (a)
Calessi	»
Legni da traffico	»
Barche da pesca, e da traffico	370

POSSIDENZA

Articoli di fondiaria	86706

FABBRICHE, e MANIFATTURE

di maggior perfezione e spaccio.

In questa Provincia si contano n.° 350 Fabbriche e Manifatture di diversi generi.

In Reggio, Villa S. Giovanni, S. Agata, e Melite si lavorano l'essenze di bergamotto, e portogallo, che si valutano a circa 70000 libbre, e che si estraggono nell' Estero.

(a) Non vi sono legni di affitto per interruzione di strade rotabili.

PROVINCIA DELLA 2.ª CALABRIA ULTRA.

Anche alla Magna Grecia apparteneva questa Contrada, dipoi alla Provincia di Calabria; oggi forma una Provincia distinta ed ha per Capitale Catanzaro, residenza dell' Intendente. Essa è divisa in quattro Distretti, in trentacinque Circondarj, ed in centocinquantuno Comuni. La sua popolazione ascende a

Maschi	143204
Femmine	140823
Totale	284027

DIVISA PER DISTRETTI.

	Maschi	Femmine
Catanzaro	45240	44644
Monteleone	46599	46003
Nicastro	32480	31885
Cotrone	18885	18291
Totale	143204	140823

Età della Popolazione.

	Maschi	Femmine
Dalla nascita ad un anno	7346	6830
Da 1 a 7	17668	19482
Da 8 a 18	31779	33440
Da 19 a 25	20448	22037
Da 26 a 40	27072	28613
Da 41 in poi	38891	30421
Totale	143204	140823

Digitized by Google

Movimenti della Popolazione dell'Anno 1824.

DISTRETTI.	NATI.				MATRIMONJ.	MORTI.			
	LEGITTIMI		PROJETTI.			LEGITTIMI		PROJETTI.	
	Mas.	Fem.	Mas.	Fem.		Mas.	Fem.	Mas.	Fem.
Catanzaro . .	1894	1863	136	128	971	1354	1145	57	46
Monteleone. .	2004	1889	48	39	785	2079	2114	32	21
Nicastro . . .	1494	1431	55	65	700	951	962	28	41
Cotrone . . .	931	831	64	66	464	759	629	34	32
TOTALE. .	6323	6012	303	298	2920	5143	4850	151	140

Vaccinati nel corso dell'anno 6241

ETÀ DE' MORTI.

	Maschi	Femmine
Dalla nascita ad un anno . . .	1650	1459
Da 1 a 7	836	806
Da 8 a 18.	413	321
Da 19 a 25	282	262
Da 26 a 40	721	607
Da 41 a 100	1392	1532
Oltre i 100	»	3
Totale	5294	4990

CONFRONTO TRA LA NASCITA, E LA MORTE.

NATI	maschi	6626	12936
	femmine	6310	
MORTI	maschi	5294	10284
	femmine	4990	

AUMENTO DELLA POPOLAZIONE 2652

Digitized by Google

STATO CIVILE.

Legittimi Projetti	*Vedi pag. anteced.*	
Maschi dalla nascita a 14 anni		45219
Femmine dalla nascita a 12 anni		41512
Celibi . .	maschi	34871
	femmine	28224
Conjugati		109996
Vedovi		8116
Vedove		16089
Totale		284027

Inclusi ne' Celibi	Preti	1464	
	Frati	393	
	Monache	235	

CLASSI DELLA POPOLAZIONE.

Arcivescovi			1
Vescovi			6
Impiegati	civili	1159	1407
	militari civili	248	

Professioni, Arti, e Mestieri.

Acquavitaj	18
Agricoltori	93561
Agrimensori, ed architetti	86
Arancisti	22
Armieri	57
Avvocati, e patrocinatori	94
Barbieri, e salassatori	622
Barche di trasporto, possessori di	223
Bastaj	8
Bigliardieri	3
Bisciottieri	2
Bottaj	119
Calzolaj	733
Caffettieri	47
Calcarari	32
Caldarari	17
Candelaj di cera, e sevo	55
Cantinieri	223
Capiparanze	9
Cappellaj	30
Carnecottaj	6
Chiavettieri	53
Chirurgi	120
Conciapelli	153
Cordari	47
Creta vasi, fabbricanti di	76
Domestici	1440
Esperti di campagna	75
Falegnami	772
Ferracavalli	77
Ferraj	520
Foglia, venditori di	45

Fontanaj	12
Fruttajuoli	22
Fuochisti	23
Generi a minuto, venditori di	38
Giojellieri	5
Guarnimentaj	11
Incisori	8
Lavoratori di piombo, e stagno	5
Levatrici	92
Libraj	3
Liquoristi	5
Maccaronaj	52
Macellaj	229
Marinaj	1166
Medici	270
Mercanti	82
Merci, venditori di	15
Molinari	489
Muratori	445
Negozianti	416
Notaj	168
Orefici, e argentieri	46
Ornamentisti in capo	18
Orologiaj	15
Panettieri, e fornaj	855
Paratori	12
Pastori	3771
Pescatori, e pescivendoli	577
Pittori	58
Pizzicagnoli	391
Ramaj	42
Salnitro, fabbricanti di	2
Sarti da uomo, e da donna	555
Scamorciatori	27

Digitized by Google

Scoppettieri	8
Segatori	225
Sellaj	12
Sorbettieri	27
Speziali manuali	16
Speziali di medicina	205
Staccatori	25
Stampatori	1
Tavernaj	140
Tegolieri, e mattonaj	203
Tessitori, e filatori	2013
Tintori	167
Trattori	15
Uscieri	73
Venditori privilegiati	185
Verdumaj	18
Vetraj	10
Zagarellaj	186
Totale delle persone addette alle professioni, arti, e mestieri	112795

PUBBLICA ISTRUZIONE.

	Persone addette.
Nella Commissione Provinciale	6
Nel Liceo di Catanzaro	49
Nel Collegio di Monteleone	41
Nelle Scuole secondarie	3
Nell' Istruzione primaria	212
Nell' Istruzione privata	4
Totale	315

Digitized by Google

LUOGHI ADDETTI

AL CULTO.

Parrocchie	288
Chiese	606
Cappelle serotine	42

ALLA PIETÀ.

Ospedali, e Case di beneficenza e di opere cristiane	76

AGLI AFFARI PUBBLICI.

Ufficine pubbliche	101

ALLA TRANQUILLITÀ PUBBLICA.

Posti militari	11

ALLA DETENZIONE.

Carceri	43

A' SPETTACOLI.

Teatri	6

AD ALLOGGIO.

Locande	30

digitized by Google

MEZZI di COMMODO, e di TRAFFICO.

Carrozze d'affitto	» (a)
Calessi	»
Legni da traffico	»
Barche da pesca, e da traffico	223

POSSIDENZA.

Articoli di fondiaria	117489

FABBRICHE, e MANIFATTURE

di maggior perfezione e spaccio.

Vi è una regia Ferriera in Mongiana.

Una Fabbrica di raffineria di ferro.

Diverse Saponerie, e Concerie di pelli, e di sola, in più Comuni.

Manifatture diverse di seta in Catanzaro.

(a) Per interruzione delle strade rotabili mancano i legni di affitto.

NOTA.

La possidenza indicata per articoli di fondiaria vien riportata per tutto il Regno nel numero di 1,338,997 articoli.

Á DE' MORTI

	Da 19. a 25.		Da 26. a 40.		Da 41. a 100.		Oltre i 100.	
ıè	Maschi.	Femmine	Maschi.	Femmine	Maschi.	Femmine	Maschi	Femm.
	395	219	723	573	1902	1699	1	9
	160	301	298	248	823	962	6	7
	583	418	1065	963	2793	2739	»	2
	165	189	390	445	1459	1516	»	»
	215	194	389	403	1074	1275	»	2
	313	256	564	427	990	966	»	»
	345	265	819	542	1587	1335	6	6
	764	741	893	856	1063	1091	1	»
	189	190	381	388	1113	1223	2	»
	225	275	471	448	1220	1327	4	»
	161	179	350	428	1157	1155	»	2
	71	77	118	167	526	536	2	2
	102	80	180	241	885	1071	»	2
	307	345	654	490	1224	1223	»	»
	160	160	451	306	854	847	2	2
	282	262	721	607	1392	1532	»	3
	4437	4151	8467	7592	20162	20497	24	37

Digitized by Google

2.

LLE

TIERI

ieraj ed tieri.	Di Commodo.	Di Lusso.
3189	61348	8410
8965	15999	733
6071	5157	848
5470	5482	450
8035	3194	328
6964	769	552
0208	1024	482
7804	505	214
2291	5149	506
1834	3140	669
9702	1935	440
3913	1255	208
9081	1095	344
0373	2581	508
8797	2383	273
0010	3137	304
2707	114153	15269

Digitized by Google

Digitized by Google

STATO MILITARE.

Napoli	(Uffiziali	1121)	
	(Truppa	24846)	25967
Sicilia	(Uffiziali	639)	
	(Truppa	14139)	14778
	Totale generale		40745

Digitized by Google

PRIVATIVE.

Le privative, che possono esercitarsi in qualunque parte del Regno, sono le seguenti.

PRIVATIVE OTTENUTE, ED ESTINTE.

Acido vitriolico, ed allume artificiale.
Calzari di un sol pezzo di feltro di cappello.
Carte di musica impresse con tipi mobili, e col metodo litografico.
Costruzione di berretti all' uso di Tunisi.
Cremor di tartaro secondo il nuovo metodo inventato da Michele Ferrara.
Fabbrica, e vendita delle acquavite distillate col metodo inventato in Francia.
Fabbrica di vetri.
Fabbrica di padelle, e cassarole di ferro.
Fabbrica di carta velina.
Fazzoletti detti *balanzon*, o *a fignetti*.
Ferro in filo di ogni diametro.
Introduzione di sette giuochi istruttivi di carte, tradotti dal Francese.
Lambicchi per lo spirito di vino da 18 a 36 punti.
Lambicco per lo spirito di vino di 40 punti.
Lavori di coralli.
Lavori di terraglia perfettamente lavorata.
Macchine di bagni a vapore.
Macchina per togliere i semi dal cotone.
Macchina per dividere i squadri agrimensorii.
Metodo di purgare i panni-lana.
Metodo litocalcografico.

Metodo di tingere le stoffe a diversi colori, sostituendo nell' ingallaggio una droga diversa dal sommacco, e dalla galla.

Modo d' incollar la carta, senza impedire ad altri, che usassero diverso metodo.

Molino da macinar grano mosso dalla forza degli uomini, che agiscono in una ruota.

Miglioramento di un molino per grano mosso dai cavalli.

Perfezione della costruzione delle arpe.

Per immettere le macchine del Signor Chretien per maciullare il lino, e la canape.

Quadri inverniciati, e colorati per l' insegnamento della scrittura corrente, di diversi generi d' istruzione, secondo i campioni presentati.

Sapone bianco, colorato, e marmorato all' uso di Venezia.

Spirito di vino estratto da vinaccia con nuovo metodo, senza impedir quello estratto con metodo diverso.

Stampe col metodo litografico per tutti gli usi, ai quali è applicato in Baviera.

Solfato di allume artificiale.

Uso de' molini a cilindro all' Olandese.

PRIVATIVE IN VIGORE.

Acqua forte, ed allume di rocca.

Alambicco ambulante.

Apparecchio per fare il vuoto senza l' ajuto della combustione.

Battelli a vapore.

Concia di pelli all' uso di Livorno.

Coverte di mollettone all' uso Inglese, e di Lucca.

Dipintura di vasi con vernice a fuoco.

Fabbrica di carta colla paglia.

Fabbrica di carta, e cartoni colla paglia, foglie, ed altri vegetabili.

Digitized by Google

Fabbrica di crêmor di tartaro.
Fabbrica di lastre, cristalli, e bottiglie nere all'uso di Francia.
Fabbrica di pelli, e cuoj all'uso di Francia colla corteccia di castagna, e di quercia; e di marrocchini, e pelli all'uso di Marrocco.
Fabbrica di stoviglie figurate, e colorate.
Fabbrica di spille.
Fabbrica di sapone all'uso di Marsiglia.
Fabbrica di tessuti di legno per cappelli.
Gomma estratta dai vegetabili indigeni.
Macchina per maciullare il lino, e la canape.
Macchina per macinare le olive.
Macchine per rigare la carta.
Mastice per gli astrici, e pavimenti.
Molino a cilindro.
Nuovo asse per carri, e carrozze.
Nuovo metodo per estrarre la potassa.
Nuovo sistema di macchine per mettere in movimento un molino col mezzo della forza degli uomini.
Perfezionamento di fornelli a vapore.
Preparazione ad olio di pesce delle pelli dette *Camosce*, *Dante*, e *Castori*.
Privative per Napoli, e Terra di Lavoro pe' pavimenti di mattoni colorati, ed a disegno.
Sistema di verghe di ferro applicabili ai ponti, ai tetti ec.
Vernice metallica applicata al ferro, e ad altre simili materie.
Zuccaro acido di limone, ed arancio.

Digitized by Google

164 A

E' VIVENTI

3.	Da 19. a 25.	
mine	Maschi.	Femmine
539	22668	26501
335	20627	21898
534	42299	45785
457	31508	24502
981	21610	27059
036	14846	17852
191	23777	25626
666	19377	18748
329	16542	18729
363	19381	19494
635	14335	14408
395	14331	14553
918	14266	14392
961	23136	24069
266	16637	19293
449	20448	22037
046	335788	354946

Digitized by Google

Digitized by Google

164 b

23 5/10

33 8/10

Digitized by Google

Digitized by Google

FRATI	MONACHE
610	827
409	518
825	1732
847	831
264	240
469	266
848	552
249	84
777	1043
975	616
286	197
247	150
472	517
534	222
250	155
393	235
8455	8185

Digitized by Google

TO POLITICO.

Numei	. . . . .	22389)	
	. . . . .	2646)	30677
Numei	E PUBBLICA. .	4677) 5642)	
Diffe	. . . .	965)	
	zione, come		1 a 177 87/100
Il num			
Il num	. . . . .	8043	
Il num	zione, come		1 a 678 43/100
Il num	TE SALUTARE . .	9105	
	o alla Popolazione, come		1 a 599 3/10
Numei	MMERCIO	10957	
I Conj	Popolazione, come		1 a 498 7/1000
I Nati			
	RTI LIB ALI . .	3993	
	o alla Popolazione, come		1 a 1366 55/100
Numer			
i gi	. . . . .	147314	
conj	. . . . .		1 a 3 69/100
Numer			
non	. . . . .	65226	
	e		1 a 83 6/10
Inclus			
	CESSITA' . . .	182707	
	Popolazione, come		1 a 29 86/100
I non			
per l			
	ODO, E LUSSO . .	129422	
Il num	alla Popolazione, come		1 a 42 16/100
I Celi			
I Pret	. . . . .	40745	
	zione, come		1 a 133 9/10

Digitized by Google

7.2.19
38451 (pt.)

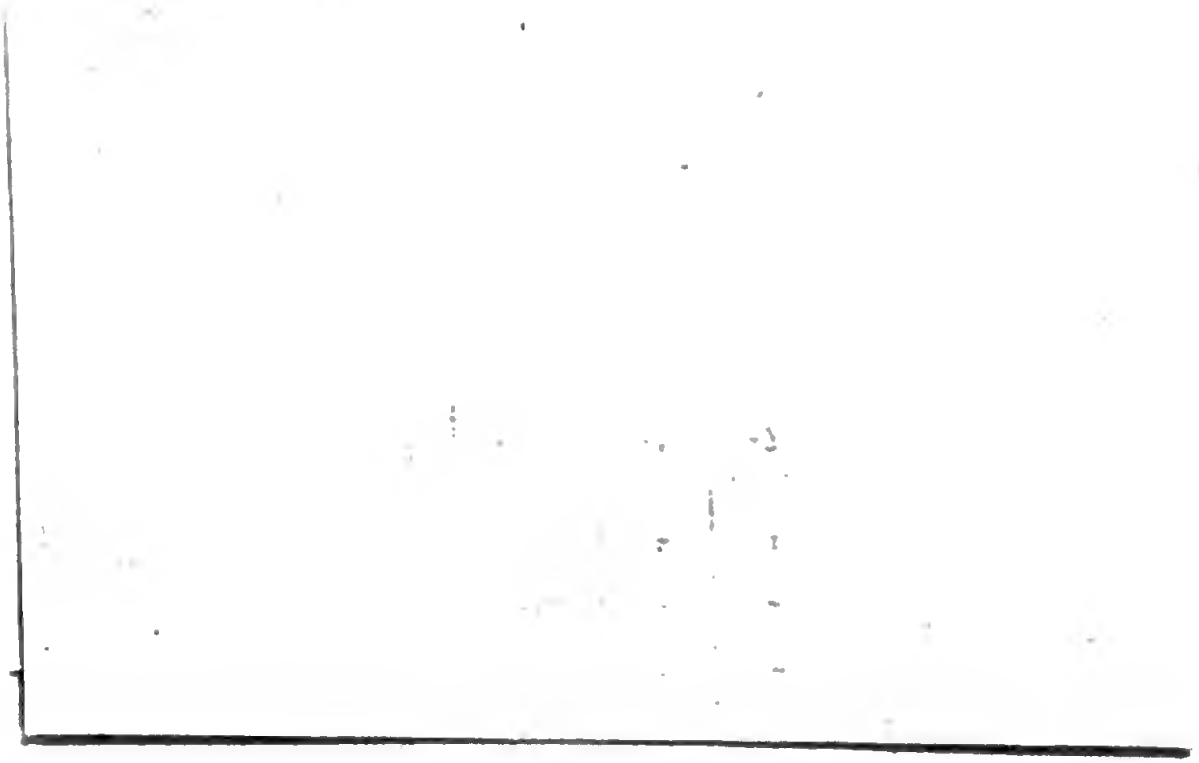

Digitized by Google

Pag.	*Vers.*	*Errori.*	*Correzioni.*
6	1	puole	può
18	2	MARTIMONJ	MATRIMONJ
20	24	Ballarini	Ballerini
24	30	Impressarj	Impresarii
ivi	31	Impressarj	Impresarii
27	27	robbe	robe
29	28	Zagrellaj	Zagarellaj
30	5	Belle Arti	Belle Arti. Socj
ivi	16	di Materia Medica	di Medicina
39	8	ciascona	ciascuna
41	7	annunziuta	Annunziata
42	6	ducento trenta	dugento trenta
56	31	Pastori 123000	Pastori . . . 12300
105	2	*Mancano i Chirurgi notati dal Protomedicato*)	Chirurgi. . . . 27
ivi	29	Medici 32	Medici 132
107	7	112920	113047
109	15	sorti	sorte
ivi	17	coltre	coltri
126	9	mobili	mobili
142	11	delle Concerie	le Concerie
151	3	Calessi . . . . . »	Calessi 1
Mappa III.col.9.v.14. 213			340
ivi		v.21. 9105	9232

INDICE.

Prefazione. Pag. 3 a 12.
Introduzione. Pag. 13 a 15.
Napoli (*Capitale.* Pag. 16 a 33.
(*Provincia.* Pag. 34 a 41.
Provincia di Terra di Lavoro. Pag. 42 a 51.
di Principato Citra. Pag. 52 a 59.
di Principato Ultra. Pag. 60 a 67.
di Capitanata. Pag. 68 a 75.
di Basilicata. Pag. 76 a 83.
di Molise. Pag. 84 a 92.
di Bari. Pag. 93 a 100.
di Terra d'Otranto. Pag. 101 a 109.
di Abruzzo Citra. Pag. 110 a 117.
di Abruzzo Ultra 1°. Pag. 118 a 126.
di Abruzzo Ultra 2°. Pag. 127 a 134.
di Calabria Citra. Pag. 135 a 142.
di Calabria Ultra 1ª. Pag. 143 a 151.
di Calabria Ultra 2ª. Pag. 152 a 159.
Mappa (1ª. *Stato naturale.*
(2ª. *Stato civile.*
(3ª. *Stato politico.*
(4ª. *Luoghi addetti al Culto, ed altre opere pubbliche.*
Stato militare. Pag. 161.
Privative. Pag. 162 a 164.
Mappa di ragguagli, e risultati.
Mappa di supplimento.

A S. E. Revma Monsignor D. Francesco Colangelo, Vescovo di Castellammare, e Presidente della Giunta per la Pubblica Istruzione -- Eccellenza -- Dovendo lo stampatore Giovanni de Bonis pubblicar pe' suoi torchi il *Censimento, ossia Statistica de' Reali Dominii di qua dal Faro, dell' Abate D. Riccardo Petroni Direttore interino del medesimo*; prega V. E. Revma commetterne la revisione a quello de' Regj Revisori che più le piacerà. E lo riceverà a grazia singolare.

A dì 23 Maggio 1826 -- Presidenza della Giunta per la Pubblica Istruzione -- Il Regio Revisore P. M. D. Antonio Freppa avrà la compiacenza di rivedere la soprascritta *Statistica*, e di osservare se ci sia cosa contro la Religione, ed i dritti della Sovranità -- Il Deputato per la revisione de' Libri -- Canonico Francesco Rossi.

Eccellenza Revma -- In adempimento degli ordini di V. E. Revma ho letto l' Opera del Signor Abate D. Riccardo Petroni Direttore interino del Censimento intitolata -- *Censimento, ossia Statistica de' Reali Dominii di qua dal Faro;* e lungi di avervi incontrato menomo neo contro la Religione, e i dritti della Sovranità, ho anzi rilevato, che l' Autore in un' Opera di tanta utilità, e di sommo decoro per questo Regno, ha serbato un ordine, ed una chiarezza, che formano l' elogio dell' Autore medesimo, e fanno desiderarne la sollecita pubblicazione per le stampe, se altrimenti non giudica l' E.V. Revma -- Napoli 22 Giugno 1826 -- Antonio Maestro Freppa Regio Revisore.

Digitized by Google

Napoli 4 Luglio 1826 -- Presidenza della Giunta per la Pubblica Istruzione -- Vista la domanda del tipografo Giovanni de Bonis, con la quale chiede di voler stampare il *Censimento*, *ossia Statistica de' Reali Dominii di qua dal Faro*, *dell' Abate D. Riccardo Petroni* -- Visto il favorevole parere del Regio Revisore Signor D. Antonio P. M. Freppa -- Si permette che l' indicato *Censimento* si stampi; però non si pubblichi senza un secondo permesso, che non si darà se prima lo stesso Regio Revisore non avrà attestato di aver riconosciuta nel confronto uniforme la impressione all' originale approvato -- Il Presidente Monsignor Colangelo -- Pel Segretario generale Membro della Giunta -- L'Aggiunto Antonio Coppola.

Digitized by Google

Digitized by Google